

ภาคผนวก ค

เอกสารประกอบการมาตรการป้องกันและแก้ไขผลกระทบ  
สิ่งแวดล้อม และมาตรการติดตามตรวจสอบผลกระทบสิ่งแวดล้อม

---

ภาคผนวก ค-1

สำเนาหนังสือนำเสนอรายงานผลการปฏิบัติตามมาตรการฯ  
ฉบับเดือนกรกฎาคม – ธันวาคม พ.ศ. 2564

---



ใบรับรองรายงานผลการปฏิบัติตามมาตรการ  
ที่กำหนดไว้ในรายงานการประเมินผลกระทบสิ่งแวดล้อม

เลขรับเรื่อง : Cn188/64-2 วันที่รับเรื่อง : 27 มกราคม 2565  
ชื่อโครงการ : อาคารชุด เดอะ สเตจ เทาปูน อินเทอร์เน็ต  
เจ้าของโครงการ : บริษัท เรียวแอสเสท ดีเวลลอปเม้นท์ จำกัด  
เลขที่หนังสือเห็นชอบ : ทส 1009.5/4377 วันที่เห็นชอบ : 16 เมษายน 2558  
ช่วงเดือน : กรกฎาคม-ธันวาคม 2564 เขต : บางซื่อ  
ระยะโครงการ : เปิดดำเนินการ ประเภทโครงการ : อาคารอยู่อาศัยรวม  
สถานะการจัดส่ง : ส่งภายในระยะเวลากำหนด ผู้จัดทำรายงาน : บริษัท ยูไนเต็ด แอนนาลิสต์ แอนด์ เอ็นจิ  
เนียริง คอนซัลแตนท์ จำกัด  
ผู้ส่ง : กนกนันท์ เบอร์โทรผู้ส่ง : [REDACTED]

ผลการตรวจสอบเอกสาร :

เอกสารครบถ้วนถูกต้อง

รายละเอียดเพิ่มเติม :

ลงชื่อ..... [REDACTED] .....เจ้าหน้าที่ผู้ตรวจรับรายงาน

นางสาววิศรา ทองคำ  
นักวิชาการสิ่งแวดล้อม  
สำนักสิ่งแวดล้อม กรุงเทพมหานคร

ลงชื่อ..... [REDACTED] .....ผู้รับรองการตรวจรับรายงาน

นางสาวจินตนา โชติวีระกุล  
นักวิชาการสิ่งแวดล้อมชำนาญการ  
สำนักสิ่งแวดล้อม กรุงเทพมหานคร

ภาคผนวก ค-2

## Split Type Air Conditioner Maintenance Report

---



## SPLIT TYPE AIR CONDITIONER PREVENTIVE MAINTENANCE REPORT

ใบรายงานการตรวจสอบการบำรุงรักษาเชิงป้องกันเครื่องปรับอากาศแบบแยกส่วน

รายการตรวจสอบ เครื่องหมายเลข AC-01 : สถานที่ ห้องคอนโทรล

อาคาร เดอะ สเตจ เคาปูน อินเทอร์เน็ต

แผ่นที่ 1

ลำดับ	รายละเอียด	ค่ามาตรฐาน	คำแนะนำและการแก้ไข
1	ทำความสะอาดแผงกรองอากาศ (Filter) (M,3M,6M,Y)	สะอาด	
2	ทำความสะอาดแผงระบายความร้อน (Condensing Coil) (6M,Y)	สะอาด	
3	ตรวจสอบกระแสของมอเตอร์ด้านคอยล์เย็น (Fan Coil Unit) (M,3M,6M,Y)	ตามพิกัดมาตรฐานเครื่อง	
4	ตรวจสอบกระแสของมอเตอร์ด้านคอยล์ร้อน (Condensing Unit) (M,3M,6M,Y)	ตามพิกัดมาตรฐานเครื่อง	
5	ตรวจสอบแรงดันไฟฟ้าที่จ่ายให้ Fan Coil Unit (M,3M,6M,Y)	220 /380 V.	
6	ตรวจสอบเทอร์โมสตัท (โดยการปรับตั้ง) (M,3M,6M,Y)	22-24 C	
7	ตรวจสอบแรงดันไฟฟ้าที่จ่ายให้ Condensing Unit (M,3M,6M,Y)	220/380 V.	
8	ตรวจสอบการทำงานของวาล์วควบคุมน้ำยาทำความเย็น(Solenoid Valve) (M,3M,6M,Y)	วาล์วเปิดขณะเครื่อง	
9	ตรวจสอบปริมาณน้ำยาภายในระบบจาก Sight Glasses (M,3M,6M,Y)	มีน้ำยาเต็มระบบ	

### สภาวะการทำงาน

ลำดับ	ปี พ.ศ. 2565											
	Status : M	Status : M	Status : Y	Status : M	Status : M	Status : Q	Status : M	Status : M	Status : H	Status : M	Status : M	Status : Q
	มกราคม	กุมภาพันธ์	มีนาคม	เมษายน	พฤษภาคม	มิถุนายน	กรกฎาคม	สิงหาคม	กันยายน	ตุลาคม	พฤศจิกายน	ธันวาคม
1	/	/	✓	/	/	/	/					
2	-	-	/	-	-	-	-					
3	0.78A	0.78A	0.79A	0.78A	0.76A	0.78A	0.77A					
4	0.74A	0.75A	0.6A	0.7A	0.6A	0.7A	0.8A					
5	232V	230V	232V	232V	231V	232V	230V					
6	25°C	25°C	25°C	25°C	25°C	25°C	25°C					
7	230V	232V	232V	230V	232V	230V	230V					
8	/	/	/	/	/	/	/					
9	/	/	/	/	/	/	/					
ผู้ตรวจสอบ												
ว/ด/ป	12/1/65	10/2/65	14/03/65	13/4/65	12/5/65	12/6/65	13/7/65					
เวลา	11:10	13:45	11:20	10:45	11:15	11:00	11:00					
ตรวจสอบโดยหัวหน้าช่าง												
พบพบตรวจสอบโดยผู้จัดการอาคาร												
หมายเหตุ												

Note : กรุณาใส่ N/A ถ้าไม่มีข้อมูล / ปกติ X ไม่ปกติ

## SPLIT TYPE AIR CONDITIONER PREVENTIVE MAINTENANCE REPORT

ใบรายงานการตรวจสอบการบำรุงรักษาเชิงป้องกันเครื่องปรับอากาศแบบแยกส่วน

รายการตรวจสอบ เครื่องหมายเลข AC-01 : สถานที่ ห้องคอนโทรล

อาคาร เดอะ สเตจ เตาปูน อินเตอร์เซนจ์

แผ่นที่ 2

ลำดับ	รายละเอียด	ค่ามาตรฐาน	คำแนะนำและการแก้ไข
10	ตรวจสอบแรงดันน้ำยาภายในระบบด้านทางดูด (Suction) (6M,Y)	65 - 70 PSIG	} ไม่มีของเหลว
11	ตรวจสอบแรงดันน้ำยาภายในระบบด้านทางส่ง (Discharge) (6M,Y)	230 - 250 PSIG	
12	ตรวจสอบการทำงานของชุดควบคุม (3M,6M,Y)	ทำงานปกติ	
13	ตรวจสอบมอเตอร์พัดลม Fan Coil (6M,Y)	ปกติ	
14	ตรวจสอบมอเตอร์พัดลม Condensing Unit (6M,Y)	ปกติ	
15	ตรวจสอบทำความสะอาดรับน้ำจากการควบแน่น (6M,Y)	สะอาด	
16	ทำความสะอาดท่อระบายน้ำจากการควบแน่น (6M,Y)	ไม่มีตะไคร่น้ำ	
17	ทำความสะอาดแผงคอยล์เย็น (Evaporation Coil) (6M,Y)	สะอาด	
18	ตรวจสอบการทำงานโดย Manual (M,3M,6M,Y)	ทำงานปกติ	

### สภาวะการทำงาน

ลำดับ	ปี พ.ศ. 2565											
	Status : M	Status : M	Status : Y	Status : M	Status : M	Status : Q	Status : M	Status : M	Status : H	Status : M	Status : M	Status : Q
	มกราคม	กุมภาพันธ์	มีนาคม	เมษายน	พฤษภาคม	มิถุนายน	กรกฎาคม	สิงหาคม	กันยายน	ตุลาคม	พฤศจิกายน	ธันวาคม
10	-	-	N/A	-	-	-	-	-	-	-	-	-
11	-	-	N/A	-	-	-	-	-	-	-	-	-
12	-	-	/	-	-	/	-	-	-	-	-	-
13	-	-	/	-	-	-	-	-	-	-	-	-
14	-	-	/	-	-	-	-	-	-	-	-	-
15	-	-	/	-	-	-	-	-	-	-	-	-
16	-	-	/	-	-	-	-	-	-	-	-	-
17	-	-	/	-	-	-	-	-	-	-	-	-
18	/	/	/	/	/	/	/	/	/	/	/	/
ผู้ตรวจสอบ												
ว/ด/ป	12/1/65	10/2/65	14/3/65	13/4/65	12/5/65	12/6/65	13/7/65					
เวลา	11:45	14:30	12:50	11:15	11:25	11:25	11:15					
ตรวจสอบโดยหัวหน้าช่าง												
ทบทวนตรวจสอบโดยผู้จัดการอาคาร												
หมายเหตุ												

Note : กรุณาใส่ N/A ถ้าไม่มีข้อมูล / ปกติ X ไม่ปกติ

# SPLIT TYPE AIR CONDITIONER PREVENTIVE MAINTENANCE REPORT

ใบรายงานการตรวจสอบการบำรุงรักษาเชิงป้องกันเครื่องปรับอากาศแบบแยกส่วน

รายการตรวจสอบ เครื่องหมายเลข AC-01 : สถานที่ ห้องคอนโทรล

อาคาร เดอะ สเตจ เตาปูน อินเตอร์เซนจ์

แผ่นที่ 2

ลำดับ	รายละเอียด	ค่ามาตรฐาน	คำแนะนำและการแก้ไข
19	ตรวจสอบการรั่วซึมของน้ำยาทำความเย็น R22 (3M,6M,Y)	ไม่รั่วซึม	
20	ทำความสะอาดภายนอกโดยทั่วไปของ Fan Coil และ Condensing Unit (M,3M,6M,Y)	สะอาด	
21	ทำความสะอาดตู้ควบคุม (6M,Y)	สะอาด	
22	ตรวจสอบตู้ควบคุม ชั๊นอัคคีบริเวณจุดต่อสาย (Y)	จุดยึดสายแน่น	

## สภาวะการทำงาน

ลำดับ	ปี พ.ศ. 2565											
	Status : M	Status : M	Status : Y	Status : M	Status : M	Status : Q	Status : M	Status : M	Status : H	Status : M	Status : M	Status : Q
	มกราคม	กุมภาพันธ์	มีนาคม	เมษายน	พฤษภาคม	มิถุนายน	กรกฎาคม	สิงหาคม	กันยายน	ตุลาคม	พฤศจิกายน	ธันวาคม
19	-	-	/	-	-	/	-					
20	/	/	/	/	/	/	/					
21	-	-	/	-	-	-	-					
22	-	-	/	-	-	-	-					
ผู้ตรวจสอบ	[Redacted Signature]											
ว/ด/ป	12/1/65	12/2/65	14/3/65	13/4/65	12/5/65	12/6/65	13/7/65					
เวลา	12:00	14:40	13:00	11:25	11:35	11:35	11:25					
ตรวจสอบโดยหัวหน้าช่าง												
พบทวนตรวจสอบโดยผู้จัดการอาคาร												
หมายเหตุ												

Note : กรุณาใส่ N/A ถ้าไม่มีข้อมูล / ปกติ X ไม่ปกติ

## SPLIT TYPE AIR CONDITIONER PREVENTIVE MAINTENANCE REPORT

ใบรายงานการตรวจสอบการบำรุงรักษาเชิงป้องกันเครื่องปรับอากาศแบบแยกส่วน

รายการตรวจสอบ เครื่องหมายเลข AC-02 : สถานที่ ห้องนิติฯตัวที่ 1

อาคาร เดอะ สเตจ เต่าปูน อินเตอร์เนชั่น

แผ่นที่ 1

ลำดับ	รายละเอียด	ค่ามาตรฐาน	คำแนะนำและการแก้ไข
1	ทำความสะอาดแผงกรองอากาศ (Filter) (M,3M,6M,Y)	สะอาด	
2	ทำความสะอาดแผงระบายความร้อน (Condensing Coil) (6M,Y)	สะอาด	
3	ตรวจสอบกระแสของมอเตอร์ด้านคอยล์เย็น (Fan Coil Unit) (M,3M,6M,Y)	ตามพิกัดมาตรฐานเครื่อง	
4	ตรวจสอบกระแสของมอเตอร์ด้านคอยล์ร้อน (Condensing Unit) (M,3M,6M,Y)	ตามพิกัดมาตรฐานเครื่อง	
5	ตรวจสอบแรงดันไฟฟ้าที่จ่ายให้ Fan Coil Unit (M,3M,6M,Y)	220 /380 V.	
6	ตรวจสอบเทอร์โมสตัท (โดยการปรับตั้ง) (M,3M,6M,Y)	22-24 C	
7	ตรวจสอบแรงดันไฟฟ้าที่จ่ายให้ Condensing Unit (M,3M,6M,Y)	220/380 V.	
8	ตรวจสอบการทำงานของวาล์วควบคุมน้ำยาทำความเย็น(Solnoid Valve) (M,3M,6M,Y)	วาล์วเปิดขณะเครื่อง	
9	ตรวจสอบปริมาณน้ำยาภายในระบบจาก Sight Glasses (M,3M,6M,Y)	มีน้ำยาเต็มระบบ	

สภาวะการทำงาน

ลำดับ	ปี พ.ศ. 2565											
	Status : M	Status : M	Status : Y	Status : M	Status : M	Status : Q	Status : M	Status : M	Status : H	Status : M	Status : M	Status : Q
	มกราคม	กุมภาพันธ์	มีนาคม	เมษายน	พฤษภาคม	มิถุนายน	กรกฎาคม	สิงหาคม	กันยายน	ตุลาคม	พฤศจิกายน	ธันวาคม
1	/	/	/	/	/	/	/					
2	-	-	/	-	-	-	-					
3	0.78 A	0.76 A	0.78 A	0.76 A	0.77 A	0.78 A	0.78 A					
4	9.6 A	9.6 A	9.8 A	9.7 A	9.6 A	9.6 A	9.6 A					
5	230V	231V	230V	232V	230V	230V	232V					
6	25°C	25°C	25°C	25°C	25°C	25°C	25°C					
7	232V	232V	231V	231V	228V	230V	232V					
8	/	/	/	/	/	/	/					
9	/	/	/	/	/	/	/					
ผู้ตรวจสอบ												
ว/ด/ป												
เวลา												
ตรวจสอบโดยหัวหน้าช่าง												
ทบทวนตรวจสอบโดยผู้จัดการอาคาร												
หมายเหตุ												

Note : กรุณาใส่ N/A ถ้าไม่มีข้อมูล / ปกติ X ไม่ปกติ

ภาคผนวก ค-3

## Swimming Pool Daily Checklist

---



# Swimming Pool Daily Checklist

ใบรายงานการตรวจสอบสระว่ายน้ำ

Sheet No. / แผ่นที่ 1

Month / เดือน มกราคม Year / ปี ๒๕๖๒

Building / อาคาร : เดอะ สเตจ เตาปูน อินเทอร์เน็ต

Date วันที่	Time เวลา	Status Record บันทึกค่า		Adding / การเติม			Condition of Equipment / สภาพของอุปกรณ์						Recorded By บันทึกโดย	Checked By Tech. Sup. ตรวจสอบโดย หัวหน้าช่าง
		CL (1-1.5)	PH (7.2-7.6)	Chlorine คลอรีน (kg.)	Soda Ash โซดา-แอช (kg.)	Powder สารกรอง (kg./Lt)	Pump Set ชุดปั๊มน้ำ		Filter Set ชุดไส้กรองน้ำ		Pressure Filter Set แรงดันของถัง(PSI)			
							No.1	No.2	No.1	No.2	No.1	No.2		
1	8.30	1.5	7.6	-	-	-	✓	✓	✓	✓	12	12		
2	9.07	1.5	6.8	-	-	-	✓	✓	✓	✓	14	14		
3	8.30	1.5	7.2	-	-	-	✓	✓	✓	✓	14	14		
4	9.15	1.5	7.2	-	-	-	✓	✓	✓	✓	13	13		
5	9.05	1.5	7.2	-	-	-	✓	✓	✓	✓	13	13		
6	9.20	3.0	7.2	-	-	-	✓	✓	✓	✓	17	17		
7	9.56	3.0	7.6	-	-	-	✓	✓	✓	✓	18	18		
8	9.20	3.0	7.6	-	-	-	✓	✓	✓	✓	18	18		
9	9.15	3.0	7.6	-	-	-	✓	✓	✓	✓	19	19		
10	8.15	3.0	7.6	-	-	-	✓	✓	✓	✓	14	14		
11	8.20	3.0	8.2	-	-	-	✓	✓	✓	✓	14	14		
12	8.40	-	-	-	-	-	✓	✓	✓	✓	14	14		
13	8.29	3.0	8.2	-	-	-	✓	✓	✓	✓	15	15		
14	8.19	3.0	8.2	-	-	-	✓	✓	✓	✓	15	15		
15	8.11	3.0	8.2	-	-	-	✓	✓	✓	✓	16	16		
16	8.15	3.0	8.2	-	-	-	✓	✓	✓	✓	16	16		
17	8.06	3.0	8.2	-	-	-	✓	✓	✓	✓	16	16		
18	8.30	3.0	6.2	-	-	-	✓	✓	✓	✓	16	16		
19	8.17	3.0	8.2	-	-	-	✓	✓	✓	✓	16	16		
20	8.41	3.0	8.2	-	-	-	✓	✓	✓	✓	16	16		
21	8.20	3.0	8.2	-	-	-	✓	✓	✓	✓	16	16		
22	8.50	3.0	8.2	-	-	-	✓	✓	✓	✓	16	16		
23	9.10	3.0	8.8	-	-	-	✓	✓	✓	✓	16	16		
24	8.30	3.0	7.8	-	-	-	✓	✓	✓	✓	16	16		
25	8.20	3.0	7.8	-	-	-	✓	✓	✓	✓	18	18		
26	9.00	3.0	7.6	-	-	-	✓	✓	✓	✓	18	16		
27	7.30	1.5	7.2	-	-	-	✓	✓	✓	✓	16	16		
28	7.50	1.5	7.6	-	-	-	✓	✓	✓	✓	16	16		
29	8.20	1.5	7.6	-	-	-	✓	✓	✓	✓	18	18		
30	8.30	1.5	7.6	-	-	-	✓	✓	✓	✓	20	20		
31	8.20	1.5	7.6	-	-	-	✓	✓	✓	✓	14	14		
รวม														
Remark / หมายเหตุ														
Used within month / Remain (ปริมาณที่ใช้จริงในรอบเดือน / ยอดคงเหลือ)														
Chlorine (คลอรีน)				Kg.	Powder (สารกรอง)		Kg. / Litre	Hydrochloric Acid (กรดเกลือ)				Kg.		
Soda Ash (โซดา-แอช)				Kg.	Sodium Bicarbonate (โซเดียมไบคาร์บอเนต)				Kg.					

Note : Please Mark N/A if not applicable , ✓ Normal , ✗ Abnormal / กรุณาใส่ N/A ถ้าไม่มีข้อมูล , ✓ ปกติ , ✗ ไม่ปกติ

Verified By / ทบทวนตรวจสอบโดย

Signature / (อาคาร)

Date / วันที่ 11/2/2022

# Swimming Pool Daily Checklist

ใบรายงานการตรวจสอบสระว่ายน้ำ

Sheet No. / แผ่นที่ 1

Month / เดือน กุมภาพันธ์ Year / ปี ...2565...

Building / อาคาร : เดอะ สเตจ เต่าปูน อินเทอร์เน็ต

Date วันที่	Time เวลา	Status Record		Adding / การเติม			Condition of Equipment / สภาพของอุปกรณ์						Recorded By บันทึกโดย	Checked By Tech. Sup. ตรวจสอบโดย หัวหน้าช่าง
		บันทึกค่า		Chlorine คลอรีน (kg.)	Soda Ash โซดา-แอช (kg.)	Powder สารกรอง (kg./Lt)	Pump Set		Filter Set		Pressure Filter Set			
		CL. (1-1.5)	PH (7.2-7.6)				ชุดปั๊มน้ำ		ชุดไส้กรองน้ำ		แรงดันของถัง(PSI)			
							No.1	No.2	No.1	No.2	No.1	No.2		
1	8.30	1.5	7.6	-	-	-	✓	✓	✓	✓	14	14		
2	9.30	1.5	7.6	-	-	-	✓	✓	✓	✓	14	14		
3	8.20	1.5	7.6	-	-	-	✓	✓	✓	✓	14	14		
4	8.30	1.0	7.2	-	-	-	✓	✓	✓	✓	14	14		
5	9.00	1.0	7.2	1/2 tsp	-	-	✓	✓	✓	✓	11	18		
6	10.00	1.0	7.6	1/2 tsp	-	-	✓	✓	✓	✓	14	14		
7	10.30	1.5	7.6	-	-	-	✓	✓	✓	✓	14	14		
8	9.10	1.5	7.2	✓	-	-	✓	✓	✓	✓	16	16		
9	9.05	1.5	7.2	-	-	-	✓	✓	✓	✓	16	16		
10	9.02	1.0	7.2	-	-	-	✓	✓	✓	✓	18	18		
11	8.20	1.5	7.6	-	-	-	✓	✓	✓	✓	18	18		
12	9.00	1.0	7.2	1/2 tsp	-	-	✓	✓	✓	✓	14	14		
13	8.32	1.5	7.2	-	-	-	✓	✓	✓	✓	14	14		
14	9.00	1.0	6.8	1/2 kg	-	-	✓	✓	✓	✓	14	14		
15	9.30	1.5	6.8	-	-	-	✓	✓	✓	✓	14	14		
16	9.30	1.0	6.8	1/2 kg	-	-	✓	✓	✓	✓	16	14		
17	9.45	1.0	6.8	-	-	-	✓	✓	✓	✓	14	14		
18	8.40	1.0	6.8	-	-	-	✓	✓	✓	✓	16	16		
19	8.30	1.0	6.8	-	-	-	✓	✓	✓	✓	11	16		
20	8.21	1.0	6.8	-	-	-	✓	✓	✓	✓	18	18		
21	8.17	1.0	6.8	-	-	-	✓	✓	✓	✓	12	12		
22	8.37	1.0	6.8	-	-	-	✓	✓	✓	✓	12	12		
23	8.20	1.0	6.8	-	-	-	✓	✓	✓	✓	16	16		
24	8.16	3.0	7.2	-	-	-	✓	✓	✓	✓	14	14		
25	8.23	3.0	7.2	-	-	-	✓	✓	✓	✓	16	16		
26	6.54	3.0	7.6	-	-	-	✓	✓	✓	✓	20	20		
27	8.45	3.0	7.6	-	-	-	✓	✓	✓	✓	16	16		
28	9.27	3.0	7.6	-	-	-	✓	✓	✓	✓	24	24		
29	-	-	-	-	-	-	-	-	-	-	-	-		
30	-	-	-	-	-	-	-	-	-	-	-	-		
31	-	-	-	-	-	-	-	-	-	-	-	-		

รวม

Remark / หมายเหตุ

Used within month / Remain (ปริมาณที่ใช้จริงในรอบเดือน / ยอดคงเหลือ)

Chlorine (คลอรีน) \_\_\_\_\_ Kg. Powder (สารกรอง) \_\_\_\_\_ Kg. / Litre Hydrochloric Acid (กรดเกลือ) \_\_\_\_\_ Kg.  
Soda Ash (โซดา-แอช) \_\_\_\_\_ Kg. Sodium Bicarbonate (โซเดียมไบคาร์บอเนต) \_\_\_\_\_ Kg.

Note : Please Mark N/A if not applicable , ✓ Normal , ✗ Abnormal / กรุณาใส่ N/A ถ้าไม่มีข้อมูล , ✓ ปกติ , ✗ ไม่ปกติ

Verified By / ตรวจสอบโดย

Sign \_\_\_\_\_ (การอาคาร)

Date / วันที่ \_\_\_\_\_

# Swimming Pool Daily Checklist

ใบรายงานการตรวจสอบสระว่ายน้ำ

Sheet No. / แผ่นที่ 1

Month / เดือน มิถุนายน Year / ปี ...2565...

Building / อาคาร : เดอะ สเตจ เคา์ป็น อินเตอร์เซนจ์

Date วันที่	Time เวลา	Status Record บันทึกค่า		Adding / การเติม			Condition of Equipment / สภาพของอุปกรณ์						Recorded By บันทึกโดย	Checked By	
		CL (1-1.5)	PH (7.2-7.6)	Chlorine คลอรีน (kg.)	Soda Ash โซดา-แอส (kg.)	Powder สารกรอง (kg./L)	Pump Set ชุดปั้มน้ำ		Filter Set ชุดไส้กรองน้ำ		Pressure Filter Set แรงดันของถัง(PSI)			Tech. Sup. ตรวจสอบโดย	หัวหน้าช่าง
							No. 1	No. 2	No. 1	No. 2	No. 1	No. 2			
1	9.00	8.0	7.2	-	-	-	/	/	/	/	16	16			
2	9.56	8.0	7.2	-	-	-	/	/	/	/	16	16			
3	9.00	3.0	7.2	-	-	-	/	/	/	/	26	26			
4	9.15	1.0	7.2	-	-	-	/	/	/	/	20	20			
5	9.10	1.5	7.6	-	-	-	/	/	/	/	10	10			
6	7.30	1.5	7.6	-	-	-	/	/	/	/	10	10			
7	8.20	1.5	7.6	-	-	-	/	/	/	/	11	11			
8	8.32	1.5	7.6	-	-	-	/	/	/	/	11	11			
9	8.20	1.5	7.2	-	-	-	/	/	/	/	11	11			
10	8.15	1.5	7.2	-	-	-	/	/	/	/	12	12			
11	9.00	1.5	7.2	-	-	-	/	/	/	/	12	12			
12	9.04	1.0	7.2	-	-	-	/	/	/	/	12	12			
13	9.00	1.0	7.2	-	-	-	/	/	/	/	14	14			
14	9.55	3.0	7.2	-	-	-	/	/	/	/	16	16			
15	9.00	3.0	6.8	-	-	-	/	/	/	/	13	13			
16	9.30	3.0	7.2	-	-	-	/	/	/	/	13	13			
17	9.30	3.0	7.2	-	-	-	/	/	/	/	16	16			
18	9.00	7.0	7.2	-	-	-	/	/	/	/	16	16			
19	8.10	3.0	7.6	-	-	-	/	/	/	/	20	20			
20	8.30	3.0	7.6	-	-	-	/	/	/	/	20	20			
21	9.59	3.0	7.6	-	-	-	/	/	/	/	10	10			
22	8.14	3.0	7.6	-	-	-	/	/	/	/	10	10			
23	8.27	3.0	7.6	-	-	-	/	/	/	/	12	12			
24	9.30	3.0	7.2	-	-	-	/	/	/	/	12	12			
25	9.45	7.0	7.2	-	-	-	/	/	/	/	12	12			
26	9.10	3.0	7.6	-	-	-	/	/	/	/	12	12			
27	9.19	3.0	7.6	-	-	-	/	/	/	/	16	16			
28	9.29	3.0	7.6	-	-	-	/	/	/	/	16	16			
29	9.33	3.0	8.2	-	-	-	/	/	/	/	10	10			
30	9.35	3.0	8.2	-	-	-	/	/	/	/	10	10			
31	9.20	3.0	8.2	-	-	-	/	/	/	/	10	10			

รวม

Remark / หมายเหตุ

Used within month / Remain (ปริมาณที่ใช้จริงในรอบเดือน / ยอดคงเหลือ)

Chlorine (คลอรีน) \_\_\_\_\_ Kg. Powder (สารกรอง) \_\_\_\_\_ Kg. / Litre Hydrochloric Acid (กรดเกลือ) \_\_\_\_\_ Kg.  
Soda Ash (โซดา-แอส) \_\_\_\_\_ Kg. Sodium Bicarbonate (โซเดียมไบคาร์บอเนต) \_\_\_\_\_ Kg.

Note : Please Mark N/A if not applicable, ✓ Normal, ✗ Abnormal / กรุณาใส่ N/A ถ้าไม่มีข้อมูล, ✓ ปกติ, ✗ ไม่ปกติ

Verified By \_\_\_\_\_

Signature \_\_\_\_\_ (วิศวกรอาคาร)

Date / วันที่ 7/11/2022



# Swimming Pool Daily Checklist

ใบรายงานการตรวจสอบสระว่ายน้ำ

Sheet No. / แผ่นที่ 1

Month / เดือน ๖/๒๕๖๖ Year / ปี ...2565....

Building / อาคาร : เดอะ สเตจ เต่าปูน อินเทอร์เน็ต

Date วันที่	Time เวลา	Status Record บันทึกค่า		Adding / การเติม			Condition of Equipment / สภาพของอุปกรณ์						Recorded By บันทึกโดย	Checked By Tech. Sup. ตรวจสอบโดย หัวหน้าช่าง
		CL. (1-1.5)	PH (7.2-7.6)	Chlorine คลอรีน (kg.)	Soda Ash โซดา-แอช (kg.)	Powder สารกรอง (kg./Lt)	Pump Set ชุดปั้มน้ำ		Filter Set ชุดไส้กรองน้ำ		Pressure Filter Set แรงดันของถัง(Psi)			
							No.1	No.2	No.1	No.2	No.1	No.2		
1	9.00	1.5	7.6	-	-	-	/	/	/	/	10	10		
2	8.00	1.5	7.6	-	-	-	/	/	/	/	10	10		
3	8.20	1.5	7.6	-	-	-	/	/	/	/	11	11		
4	8.15	1.5	7.6	-	-	-	/	/	/	/	11	11		
5	8.10	1.5	7.6	-	-	-	/	/	/	/	12	12		
6	8.25	1.5	7.6	-	-	-	/	/	/	/	12	12		
7	9.35	9.0	8.2	-	-	-	/	/	/	/	12	12		
8	9.25	3.0	8.2	-	-	-	/	/	/	/	12	12		
9	8.35	3.0	8.2	-	-	-	/	/	/	/	10	10		
10	8.41	3.0	8.2	-	-	-	/	/	/	/	10	10		
11	8.36	3.0	8.2	-	-	-	/	/	/	/	12	12		
12	8.16	3.0	8.2	-	-	-	/	/	/	/	12	12		
13	8.10	3.0	8.2	-	-	-	/	/	/	/	12	12		
14	9.00	3.0	8.2	-	-	-	/	/	/	/	12	12		
15	9.25	3.0	8.2	-	-	-	/	/	/	/	12	12		
16	8.40	3.0	8.2	-	-	-	/	/	/	/	12	12		
17	8.25	3.0	8.2	-	-	-	/	/	/	/	12	12		
18	8.16	3.0	8.2	-	-	-	/	/	/	/	12	12		
19	8.26	3.0	7.8	-	-	-	/	/	/	/	14	14		
20	8.21	3.0	8.2	-	-	-	/	/	/	/	14	14		
21	8.19	3.0	8.2	-	-	-	/	/	/	/	16	16		
22	0.10	3.0	7.6	-	-	-	/	/	/	/	10	10		
23	8.25	3.0	7.6	-	-	-	/	/	/	/	18	18		
24	8.20	3.0	7.6	-	-	-	/	/	/	/	10	10		
25	8.20	3.0	7.6	-	-	-	/	/	/	/	10	10		
26	8.35	3.0	7.6	-	-	-	/	/	/	/	10	10		
27	9.15	9.0	8.2	-	-	-	/	/	/	/	10	10		
28	9.20	9.0	8.2	-	-	-	/	/	/	/	12	12		
29	9.45	9.0	8.2	-	-	-	/	/	/	/	12	12		
30	9.30	1.5	8.2	-	-	-	/	/	/	/	12	12		
31														

รวม

Remark / หมายเหตุ

Used within month / Remain (ปริมาณที่ใช้จริงในรอบเดือน / ยอดคงเหลือ)

Chlorine (คลอรีน) \_\_\_\_\_ Kg. Powder (สารกรอง) \_\_\_\_\_ Kg. / Litre Hydrochloric Acid (กรดเกลือ) \_\_\_\_\_ Kg.  
Soda Ash (โซดา-แอช) \_\_\_\_\_ Kg. Sodium Bicarbonate (โซเดียมไบคาร์บอเนต) \_\_\_\_\_ Kg.

Note : Please Mark N/A if not applicable, ✓ Normal, ✗ Abnormal / กรุณาใส่ N/A ถ้าไม่มีข้อมูล, ✓ ปกติ, ✗ ไม่ปกติ

Signature (ลายเซ็น) \_\_\_\_\_  
Signature (ลายเซ็น) \_\_\_\_\_

Date / วันที่ 31/5/66

# Swimming Pool Daily Checklist

ใบรายงานการตรวจสอบสระว่ายน้ำ

Sheet No. / แผ่นที่ 1

Month / เดือน พฤษภาคม Year / ปี 2565

Building / อาคาร : เดอะ สเตจ เตาปูน อินเทอร์เน็ต

Date วันที่	Time เวลา	Status Record		Adding / การเติม			Condition of Equipment / สภาพของอุปกรณ์						Recorded By บันทึกโดย	Checked By Tech. Sup. ตรวจสอบโดย หัวหน้าช่าง
		บันทึกค่า		Chlorine คลอรีน (kg.)	Soda Ash โซดา-แอช (kg.)	Powder สารกรอง (kg./Lt)	Pump Set		Filter Set		Pressure Filter Set			
		CL (1-1.5)	PH (7.2-7.6)				ชุดปั้มน้ำ		ชุดไส้กรองน้ำ		แรงดันของถัง(PSI)			
							No. 1	No. 2	No. 1	No.2	No. 1	No.2		
1	8.35	3.0	8.2	-	-	-	/	/	/	/	10	10		
2	6.10	3.0	8.2	-	-	-	/	/	/	/	12	12		
3	8.21	3.0	8.2	-	-	-	/	/	/	/	12	12		
4	8.30	3.0	8.2	-	-	-	/	/	/	/	15	15		
5	8.45	3.0	8.2	-	-	-	/	/	/	/	15	15		
6	8.35	3.0	8.2	-	-	-	/	/	/	/	16	16		
7	8.10	3.0	7.6	-	-	-	/	/	/	/	10	10		
8	8.20	1.5	7.6	-	-	-	/	/	/	/	10	10		
9	8.45	1.5	7.6	-	-	-	/	/	/	/	12	12		
10	8.30	3.0	8.2	-	-	-	/	/	/	/	14	14		
11	8.35	3.0	8.2	-	-	-	/	/	/	/	14	14		
12	8.45	3.0	8.2	-	-	-	/	/	/	/	16	16		
13	9.30	1.5	8.2	-	-	-	/	/	/	/	14	14		
14	9.10	1.5	8.2	-	-	-	/	/	/	/	14	14		
15	8.40	3.0	8.2	-	-	-	/	/	/	/	18	18		
16	10.10	3.0	8.2	-	-	-	/	/	/	/	10	10		
17	8.45	3.0	8.2	-	-	-	/	/	/	/	12	12		
18	8.23	3.0	7.6	-	-	-	/	/	/	/	12	12		
19	9.30	1.5	7.6	-	-	-	/	/	/	/	12	12		
20	8.30	1.5	7.6	-	-	-	/	/	/	/	18	18		
21	8.20	1.5	7.6	-	-	-	/	/	/	/	18	18		
22	8.30	1.5	7.6	-	-	-	/	/	/	/	10	10		
23	8.20	1.5	7.6	-	-	-	/	/	/	/	15	15		
24	7.30	1.5	7.6	-	-	-	/	/	/	/	16	16		
25	9.00	1.5	7.6	-	-	-	/	/	/	/	10	10		
26	9.21	1.5	7.6	-	-	-	/	/	/	/	16	16		
27	9.14	3.0	7.6	-	-	-	/	/	/	/	16	16		
28	9.23	3.0	7.6	-	-	-	/	/	/	/	16	16		
29	6.20	3.0	7.6	-	-	-	/	/	/	/	18	18		
30	8.14	3.0	8.2	-	-	-	/	/	/	/	10	10		
31	8.12	1.5	7.6	-	-	-	/	/	/	/	12	12		

รวม

Remark / หมายเหตุ

Used within month / Remain (ปริมาณที่ใช้จริงในรอบเดือน / ยอดคงเหลือ)

Chlorine (คลอรีน) \_\_\_\_\_ Kg. Powder (สารกรอง) \_\_\_\_\_ Kg. / Litre Hydrochloric Acid (กรดเกลือ) \_\_\_\_\_ Kg.  
Soda Ash (โซดา-แอช) \_\_\_\_\_ Kg. Sodium Bicarbonate (โซเดียมไบคาร์บอเนต) \_\_\_\_\_ Kg.

Note : Please Mark N/A if not applicable , ✓ Normal , ✗ Abnormal / กรุณาใส่ N/A ถ้าไม่มีข้อมูล , ✓ ปกติ , ✗ ไม่ปกติ

Verified By / ทบทวนตรวจสอบโดย

Signature / ลายเซ็น (BM. / ผู้จัดการอาคาร)

Date / วันที่

# Swimming Pool Daily Checklist

ใบรายงานการตรวจสอบสระว่ายน้ำ

Sheet No. / แผ่นที่ 1

Month / เดือน สิงหาคม Year / ปี ...2565...

Building / อาคาร : เดอะ สเตจ เต่าปูน อินเทอร์เน็ต

Date วันที่	Time เวลา	Status Record		Adding / การเติม			Condition of Equipment / สภาพของอุปกรณ์						Recorded By บันทึกโดย	Checked By Tech. Sup. ตรวจสอบโดย หัวหน้าช่าง
		บันทึกค่า		Chlorine คลอรีน (kg.)	Soda Ash โซดา-แอช (kg.)	Powder สารกรอง (kg./Lt)	Pump Set		Filter Set		Pressure Filter Set			
		CL (1-1.5)	PH (7.2-7.6)				ชุดปั๊มน้ำ		ชุดไส้กรองน้ำ		แรงดันของถัง(PSI)			
							No. 1	No. 2	No. 1	No. 2	No. 1	No. 2		
1	8.12	1.5	7.8	-	-	-	/	/	/	/	12	12		
2	8.41	1.5	7.8	-	-	-	/	/	/	/	12	12		
3	8.25	1.5	7.8	-	-	-	✓	✓	✓	✓	12	12		
4	8.35	1.5	7.8	-	-	-	✓	✓	✓	-	12	12		
5	8.15	3.0	7.8	-	-	-	✓	✓	/	-	16	16		
6	10.00	2.0	7.6	-	-	-	✓	✓	/	/	12	12		
7	8.20	3.0	8.2	-	-	-	/	/	/	/	10	10		
8	10.10	3.0	8.2	-	-	-	/	/	/	/	12	12		
9	10.15	3.0	8.2	-	-	-	/	/	/	/	12	12		
10	8.30	3.0	8.2	-	-	-	✓	✓	✓	-	12	12		
11	8.10	1.5	7.2	-	-	-	/	/	/	/	12	12		
12	8.15	3.0	8.2	-	-	-	/	/	/	/	12	12		
13	8.11	3.0	8.2	-	-	-	/	/	/	/	12	12		
14	8.26	3.0	8.2	-	-	-	/	/	/	/	12	12		
15	8.30	3.0	8.2	-	-	-	/	/	/	/	12	12		
16	8.21	3.0	8.2	-	-	-	/	/	/	/	14	14		
17	9.20	1.5	7.2	-	-	-	/	/	/	/	12	12		
18	9.30	1.5	7.2	-	-	-	/	/	/	/	12	12		
19	8.49	3.0	7.6	-	-	-	/	/	/	/	12	12		
20	8.28	3.0	7.6	-	-	-	/	/	/	/	12	12		
21	8.03	1.0	8.2	-	-	-	✓	✓	✓	✓	13	13		
22	7.50	3.0	8.2	-	-	-	✓	/	/	✓	13	13		
23	9.15	3.0	8.2	-	-	-	/	/	/	/	14	14		
24	9.15	3.0	8.2	-	-	-	/	/	/	/	14	14		
25	9.20	3.0	8.2	-	-	-	/	/	/	/	16	16		
26	9.10	3.0	8.2	-	-	-	/	/	/	/	10	10		
27	9.11	3.0	8.2	-	-	-	/	/	/	/	10	10		
28	9.55	3.0	9.2	-	-	-	✓	/	/	/	12	12		
29	9.10	3.0	8.2	-	-	-	/	/	/	/	12	12		
30	9.25	3.0	8.2	-	-	-	/	✓	/	/	14	14		
31														

รวม

Remark / หมายเหตุ

Used within month / Remain (ปริมาณที่ใช้จริงในรอบเดือน / ยอดคงเหลือ)

Chlorine (คลอรีน) \_\_\_\_\_ Kg. Powder (สารกรอง) \_\_\_\_\_ Kg. / Litre Hydrochloric Acid (กรดเกลือ) \_\_\_\_\_ Kg.  
Soda Ash (โซดา-แอช) \_\_\_\_\_ Kg. Sodium Bicarbonate (โซเดียมไบคาร์บอเนต) \_\_\_\_\_ Kg.

Note : Please Mark N/A if not applicable , ✓ Normal , ✗ Abnormal / กรุณาใส่ N/A ถ้าไม่มีข้อมูล , ✓ ปกติ , ✗ ไม่ปกติ

Verified By / ทบทวนตรวจสอบโดย

Signature / ลายเซ็น (BM. / ผู้จัดการอาคาร)

Date / วันที่ .....

ภาคผนวก ค-4

เอกสารการตรวจสอบปริมาณเชื้อเพลิงรายวัน

---

## Generator Daily Checklist

---



ใบรายงานการจดบันทึกปริมาณน้ำมันเชื้อเพลิง รายวันประจำเดือน  
ถึงน้ำมันสำรองเครื่องกำเนิดไฟฟ้าสำรอง (เต็มถึง 800 ลิตร)

Month / เดือน มิถุนายน Year / ปี ๒๕๖๕

Building / อาคาร : เดอะ สเตจ เต่าปูน อินเทอร์เน็ต

วันที่	ปริมาณ (ลิตร)	ผู้ตรวจสอบ (กะเช้า)	ปริมาณ (ลิตร)	ผู้ตรวจสอบ (กะบ่าย)	ปริมาณ (ลิตร)	ผู้ตรวจสอบ (กะดึก)	ตรวจสอบโดยหัวหน้า ช่าง
1	696		626	พม	696		
2	626		626	พม	696		
3	626		626	อภินันท์	626		
4	626		626	อภินันท์	626		
5	696		626	อภินันท์	626		
6	696		624	พม	624		
7	624		624	พม	624		
8	624		624	ก๊วย	624		
9	624		624	ก๊วย	624		
10	624		624	อภินันท์	624		
11	624		624	อภินันท์	624		
12	624		624	อภินันท์	624		
13	624		622	ก๊วย	622		
14	622		622	ก๊วย	622		
15	622		622	พม	622		
16	622		622	พม	622		
17	622		622	พม	622		
18	622		622	พม	622		
19	622		622	ก๊วย	622		
20	622		620	ก๊วย	620		
21	620		620	พม	620		
22	620		620	พม	620		
23	620		620	พม	620		
24	620		620	อภินันท์	620		
25	620		620	ก๊วย	620		
26	620		620	ก๊วย	620		
27	620		618	พม	618		
28	618		618	พม	618		
29	618		618	พม	618		
30	618		618	พม	618		
31	618		618	ก๊วย	618		

Remark/หมายเหตุ :

Verified By / นายสมชาย งามสะอาด ตรวจสอบโดย

Signature / [Signature] ผู้จัดการอาคาร)

Date / วันที่ 11/2/2022

ใบรายงานการจดบันทึกปริมาณน้ำมันเชื้อเพลิง รายวันประจำเดือน  
ถังน้ำมันสำรองเครื่องกำเนิดไฟฟ้าสำรอง (เต็มถึง 800 ลิตร)

Month / เดือน ...กุมภาพันธ์... Year / ปี ....2565....

Building / อาคาร : เดอะ สเตจ เตปูน อินเตอร์เซนจ์

วันที่	ปริมาณ (ลิตร)	ผู้ตรวจสอบ (กะเช้า)	ปริมาณ (ลิตร)	ผู้ตรวจสอบ (กะบ่าย)	ปริมาณ (ลิตร)	ผู้ตรวจสอบ (กะดึก)	ตรวจสอบโดย หัวหน้าช่าง
1	618		618		618		
2	618		618		618		
3	618		616		616		
4	616		616		616		
5	616		616		616		
6	616		616		616		
7	616		616		616		
8	616		616		616		
9	616		616		616		
10	616		614		614		
11	614		614		614		
12	614		614		614		
13	614		614		614		
14	614		614		614		
15	614		614		614		
16	614		614		614		
17	614		612		612		
18	612		612		612		
19	612		612		612		
20	612		612		612		
21	612		612		612		
22	612		612		612		
23	612		612		612		
24	612		610		610		
25	610		610		610		
26	610		610		610		
27	610		610		610		
28	610		610		610		
29	-	-	-	-	-	-	
30	-	-	-	-	-	-	
31	-	-	-	-	-	-	

Remark/หมายเหตุ :

Signature (อาคาร)

Date / วันที่

ใบรายงานการจดบันทึกปริมาณน้ำมันเชื้อเพลิง รายวันประจำเดือน  
ถึงน้ำมันสำรองเครื่องกำเนิดไฟฟ้าสำรอง (เต็มถัง 800 ลิตร)

Month / เดือน ..... มิ.ย. ๖๖ ..... Year / ปี ..... 2565 .....

Building / อาคาร : เดอะ สเตจ เต่าปูน อินเทอร์เน็ต

วันที่	ปริมาณ (ลิตร)	ผู้ตรวจสอบ (กะเช้า)	ปริมาณ (ลิตร)	ผู้ตรวจสอบ (กะบ่าย)	ปริมาณ (ลิตร)	ผู้ตรวจสอบ (กะดึก)	ตรวจสอบโดย หัวหน้าช่าง
1	610		610		610		
2	610		611		610		
3	610		608		608		
4	608		608		608		
5	608		604		608		
6	608		604		608		
7	608		604		608		
8	608		604		601		
9	608		604		608		
10	608		606		606		
11	606		606		606		
12	606		606		606		
13	606		606		606		
14	606		606		606		
15	606		606		606		
16	606		606		606		
17	606		604		604		
18	604		604		604		
19	604		604		604		
20	604		604		604		
21	604		604		604		
22	604		604		604		
23	604		604		604		
24	604		604		602		
25	602		602		602		
26	602		602		602		
27	602		602		602		
28	602		602		602		
29	602		602		602		
30	602		602		602		
31	602		600		600		

Remark/หมายเหตุ :

Verified By / ทบทวนตรวจสอบโดย

Sig (อาคาร)

Date / วันที่ ..... 714/2022.



ใบรายงานการจดบันทึกปริมาณน้ำมันเชื้อเพลิง รายวันประจำเดือน  
ถึงน้ำมันสำรองเครื่องกำเนิดไฟฟ้าสำรอง (เต็มถัง 800 ลิตร)

Month / เดือน ..... พฤษภาคม ..... Year / ปี ..... 2565.....

Building / อาคาร : เดอะ สเตจ เดอะปุ่น อินเทอร์เน็ต

วันที่	ปริมาณ (ลิตร)	ผู้ตรวจสอบ (กะเช้า)	ปริมาณ (ลิตร)	ผู้ตรวจสอบ (กะบ่าย)	ปริมาณ (ลิตร)	ผู้ตรวจสอบ (กะดึก)	ตรวจสอบโดย หัวหน้าช่าง
1	594		594		594		
2	594		594		594		
3	594		594		594		
4	594		594		594		
5	594		593		593		
6	593		593		593		
7	593		593		593		
8	593		593		593		
9	593		593		593		
10	593		593		593		
11	593		593		593		
12	593		592		592		
13	592		592		592		
14	592		592		592		
15	592		592		592		
16	592		592		592		
17	592		592		592		
18	592		592		592		
19	592		591		591		
20	591		591		591		
21	591		591		591		
22	591		591		591		
23	591		591		591		
24	591		591		591		
25	591		591		591		
26	591		590		590		
27	590		590		590		
28	590		590		590		
29	590		590		590		
30	590		590		590		
31	590		590		590		

Remark/หมายเหตุ :

Verified By / ทบทวนตรวจสอบโดย

Signature / ลายเซ็น (BM. / ผู้จัดการอาคาร)

Date / วันที่ .....

ใบรายงานการจดบันทึกปริมาณน้ำมันเชื้อเพลิง รายวันประจำเดือน  
ถึงน้ำมันสำรองเครื่องกำเนิดไฟฟ้าสำรอง (เต็มถัง 800 ลิตร)

Month / เดือน มิถุนายน Year / ปี ....2565....

Building / อาคาร : เดอะ สเตจ เต่าปูน อินเตอร์เนชั่น

วันที่	ปริมาณ (ลิตร)	ผู้ตรวจสอบ (กะเช้า)	ปริมาณ (ลิตร)	ผู้ตรวจสอบ (กะบ่าย)	ปริมาณ (ลิตร)	ผู้ตรวจสอบ (กะดึก)	ตรวจสอบโดย หัวหน้าช่าง
1	590		590		590		
2	590		589		589		
3	589		589		589		
4	589		589		589		
5	589		589		589		
6	589		589		589		
7	589		589		589		
8	589		589		589		
9	589		588		588		
10	588		588		588		
11	588		588		588		
12	588		588		588		
13	588		588		588		
14	588		588		588		
15	588		588		588		
16	588		587		588		
17	587		587		587		
18	587		587		587		
19	587		587		587		
20	587		587		587		
21	587		587		587		
22	587		587		587		
23	587		586		586		
24	586		586		586		
25	586		586		586		
26	586		586		586		
27	586		586		586		
28	586		586		586		
29	586		586		586		
30	586		585		585		
31							

Remark/หมายเหตุ :

Verified By / ทบพวนตรวจสอบโดย

Signature / ลายเซ็น (BM. / ผู้จัดการอาคาร)

Date / วันที่ .....

ใบรายงานการจดบันทึกปริมาณน้ำมันเชื้อเพลิง รายวันประจำเดือน  
ถึงน้ำมันสำรองเครื่องกำเนิดไฟฟ้าสำรอง (เต็มถัง 800 ลิตร)

Month / เดือน ..... เมษายน ..... Year / ปี .... 2565 ....

Building / อาคาร : เดอะ สเตจ เดอะปูน อินเตอร์เซนจ์

วันที่	ปริมาณ (ลิตร)	ผู้ตรวจสอบ (กะเช้า)	ปริมาณ (ลิตร)	ผู้ตรวจสอบ (กะบ่าย)	ปริมาณ (ลิตร)	ผู้ตรวจสอบ (กะดึก)	ตรวจสอบโดย หัวหน้าช่าง
1	600		600		600		
2	600		600		600		
3	600		600		600		
4	600		600		600		
5	600		600		600		
6	600		600		600		
7	600		598		598		
8	598		598		598		
9	598		598		598		
10	598		598		598		
11	598		596		598		
12	598		596		596		
13	596		596		596		
14	596		596		596		
15	596		596		596		
16	596		596		596		
17	596		596		596		
18	596		596		596		
19	596		596		596		
20	596		596		596		
21	596		595		595		
22	595		595		595		
23	595		595		595		
24	595		595		595		
25	595		595		595		
26	595		595		595		
27	595		595		595		
28	595		595		595		
29	595		594		594		
30	594		594		594		
31							

Remark/หมายเหตุ :

Ver ..... โดย  
Sign ..... (อาคาร)

Date / วันที่ ..... 7/10/65

## Fire Pump (High Zone) Daily Checklist

---

ใบรายงานการจดบันทึกปริมาณน้ำมันเชื้อเพลิงรายวันประจำเดือน  
ถึงน้ำมันสำรองเครื่องยนต์จุดป้อนน้ำดับเพลิง (HZ เต็มถึง 1,200 ลิตร)

Month / เดือน มกราคม Year / ปี ๒๕๖๕

Building / อาคาร : เดอะ สเตจ เดอะปูน อินเทอร์เน็ตเซ็นจ์

วันที่	ปริมาณ (ลิตร)	ผู้ตรวจสอบ (กะเช้า)	ปริมาณ (ลิตร)	ผู้ตรวจสอบ (กะบ่าย)	ปริมาณ (ลิตร)	ผู้ตรวจสอบ (กะดึก)	ตรวจสอบโดยหัวหน้า ช่าง
1	1009		1009		1009		
2	1009		1009		1009		
3	1009		1009		1009		
4	1008		1009		1009		
5	1009		1009		1009		
6	1008		1007		1007		
7	1007		1007		1007		
8	1007		1007		1007		
9	1007		1007		1007		
10	1007		1007		1007		
11	1007		1007		1007		
12	1007		1007		1007		
13	1007		1005		1005		
14	1005		1005		1005		
15	1005		1005		1005		
16	1005		1005		1005		
17	1005		1005		1005		
18	1005		1005		1005		
19	1005		1005		1005		
20	1005		1003		1003		
21	1003		1003		1003		
22	1003		1003		1003		
23	1003		1003		1003		
24	1003		1003		1003		
25	1003		1003		1003		
26	1003		1003		1003		
27	1003		1001		1001		
28	1001		1001		1001		
29	1001		1001		1001		
30	1001		1001		1001		
31	1001		1001		1001		

Remark/หมายเหตุ :

Verified By / ทบทวนตรวจสอบโดย

Sign  (อาคาร)

Date / วันที่ ๓๑/๐๑/๒๕๖๕

ใบรายงานการจดบันทึกปริมาณน้ำมันเชื้อเพลิงรายวันประจำเดือน  
ถึงน้ำมันสำรองเครื่องยนต์จุดป้อนน้ำดับเพลิง (HZ เต็มถึง 1,200 ลิตร)

Month / เดือน ..... กุมภาพันธ์ Year / ปี ..... 2565....

Building / อาคาร : เดอะ สเตจ เดอะปูน อินเทอร์เน็ต

วันที่	ปริมาณ (ลิตร)	ผู้ตรวจสอบ (กะเช้า)	ปริมาณ (ลิตร)	ผู้ตรวจสอบ (กะบ่าย)	ปริมาณ (ลิตร)	ผู้ตรวจสอบ (กะดึก)	ตรวจสอบโดยหัวหน้า ช่าง
1	1001		1001		1001		
2	1001		1001		1001		
3	1001		999		999		
4	999		999		999		
5	999		999		999		
6	999		999		999		
7	999		999		999		
8	999		999		999		
9	999		999		999		
10	999		999		999		
11	997		997		997		
12	997		997		997		
13	997		997		997		
14	997		997		997		
15	997		997		997		
16	997		997		997		
17	997		995		995		
18	995		995		995		
19	995		995		995		
20	995		995		995		
21	995		995		995		
22	995		995		995		
23	995		995		995		
24	995		993		993		
25	993		993		993		
26	993		993		993		
27	993		993		993		
28	993		993		993		
29	-	-	-	-	-	-	
30	-	-	-	-	-	-	
31	-	-	-	-	-	-	

Remark/หมายเหตุ :

Verifi

Signa

Date



ใบรายงานการจดบันทึกปริมาณน้ำมันเชื้อเพลิงรายวันประจำเดือน  
ถังน้ำมันสำรองเครื่องยนต์จุดป้อนน้ำดับเพลิง (HZ เต็มถึง 1,200 ลิตร)

Month / เดือน มิ.ย. ๖๖ Year / ปี ....2565....

Building / อาคาร : เดอะ สเตจ เตาปูน อินเทอร์เน็ตเซ็นท์

วันที่	ปริมาณ (ลิตร)	ผู้ตรวจสอบ (กะเช้า)	ปริมาณ (ลิตร)	ผู้ตรวจสอบ (กะบ่าย)	ปริมาณ (ลิตร)	ผู้ตรวจสอบ (กะดึก)	ตรวจสอบโดยหัวหน้า ช่าง
1	๑๑3		๑๑3		๑๑3		
2	๑๑3		๑๑3		๑๑3		
3	๑๑3		๑๑1		๑๑1		
4	๑๑1		๑๑1		๑๑1		
5	๑๑1		๑๑1		๑๑1		
6	๑๑1		๑๑1		๑๑1		
7	๑๑1		๑๑1		๑๑1		
8	๑๑1		๑๑1		๑๑1		
9	๑๑1		๑๑1		๑๑1		
10	๑๑1		๑๑๑		๑๑๑		
11	๑๑๑		๑๑๑		๑๑๑		
12	๑๑๑		๑๑๑		๑๑๑		
13	๑๑๑		๑๑๑		๑๑๑		
14	๑๑๑		๑๑๑		๑๑๑		
15	๑๑๑		๑๑๑		๑๑๑		
16	๑๑๑		๑๑๑		๑๑๑		
17	๑๑๑		๑๑๑		๑๑๑		
18	๑๑๑		๑๑๑		๑๑๑		
19	๑๑๑		๑๑๑		๑๑๑		
20	๑๑๑		๑๑๑		๑๑๑		
21	๑๑๑		๑๑๑		๑๑๑		
22	๑๑๑		๑๑๑		๑๑๑		
23	๑๑๑		๑๑๑		๑๑๑		
24	๑๑๑		๑๑๑		๑๑๑		
25	๑๑๑		๑๑๑		๑๑๑		
26	๑๑๑		๑๑๑		๑๑๑		
27	๑๑๑		๑๑๑		๑๑๑		
28	๑๑๑		๑๑๑		๑๑๑		
29	๑๑๑		๑๑๑		๑๑๑		
30	๑๑๑		๑๑๑		๑๑๑		
31	๑๑๑		๑๑๑		๑๑๑		

Remark/หมายเหตุ :

Verified By / ทนทานตรวจสอบโดย

Signature  (การอาคาร)

Date / วันที่ ๗ มิ.ย. ๖๖

ใบรายงานการจดบันทึกปริมาณน้ำมันเชื้อเพลิงรายวันประจำเดือน  
ถังน้ำมันสำรองเครื่องยนต์จุดบ้นนำดับเพลิง (HZ เต็มถึง 1,200 ลิตร)

Month / เดือน ..... เมษายน ..... Year / ปี ..... 2565.....

Building / อาคาร : เดอะ สเตจ เต่าปูน อินเตอร์เซนจ์

วันที่	ปริมาณ (ลิตร)	ผู้ตรวจสอบ (กะเช้า)	ปริมาณ (ลิตร)	ผู้ตรวจสอบ (กะบ่าย)	ปริมาณ (ลิตร)	ผู้ตรวจสอบ (กะดึก)	ตรวจสอบโดยหัวหน้า ช่าง
1	983		983		983		
2	983		983		983		
3	983		983		983		
4	983		983		983		
5	983		983		983		
6	983		983		983		
7	983		981		981		
8	981		981		981		
9	981		981		981		
10	981		981		981		
11	981		981		981		
12	981		979		979		
13	979		979		979		
14	979		979		979		
15	979		979		979		
16	979		979		979		
17	979		979		979		
18	979		979		979		
19	979		979		979		
20	979		979		979		
21	979		978		978		
22	978		978		978		
23	978		978		978		
24	978		978		978		
25	978		978		978		
26	978		978		978		
27	978		978		978		
28	978		977		977		
29	977		977		977		
30	977		977		977		
31							

Remark/หมายเหตุ :

Verified by (Signature) :

Signature (อาคาร) :

Date / วันที่ : .....



ใบรายงานการจดบันทึกปริมาณน้ำมันเชื้อเพลิงรายวันประจำเดือน  
ถังน้ำมันสำรองเครื่องยนต์จุดป้อนน้ำดับเพลิง (HZ เต็มถึง 1,200 ลิตร)

Month / เดือน พฤษภาคม Year / ปี ....2565....

Building / อาคาร : เดอะ สเตจ เต่าปูน อินเทอร์เน็ตเซิร์ฟเวอร์

วันที่	ปริมาณ (ลิตร)	ผู้ตรวจสอบ (กะเช้า)	ปริมาณ (ลิตร)	ผู้ตรวจสอบ (กะบ่าย)	ปริมาณ (ลิตร)	ผู้ตรวจสอบ (กะดึก)	ตรวจสอบโดยหัวหน้า ช่าง
1	977		977		977		
2	977		977		977		
3	977		977		977		
4	977		977		977		
5	977		976		976		
6	976		976		976		
7	976		976		976		
8	976		976		976		
9	976		976		976		
10	976		976		976		
11	976		976		976		
12	976		975		975		
13	975		975		975		
14	975		975		975		
15	975		975		975		
16	975		975		975		
17	975		975		975		
18	975		975		975		
19	975		974		974		
20	974		974		974		
21	974		974		974		
22	974		974		974		
23	974		974		974		
24	974		974		974		
25	974		974		974		
26	974		973		973		
27	973		973		973		
28	973		973		973		
29	973		973		973		
30	973		973		973		
31	973		973		973		

Remark/หมายเหตุ :

Verified By / ทนทวนตรวจสอบโดย

Signature / ลายเซ็น (BM. / ผู้จัดการอาคาร)

Date / วันที่

ใบรายงานการจดบันทึกปริมาณน้ำมันเชื้อเพลิงรายวันประจำเดือน  
ถังน้ำมันสำรองเครื่องยนต์จุดป้อนน้ำดับเพลิง (HZ เต็มถึง 1,200 ลิตร)

Month / เดือน สิงหาคม Year / ปี .....2565....

Building / อาคาร : เดอะ สเตจ เตาปูน อินเทอร์เน็ต

วันที่	ปริมาณ (ลิตร)	ผู้ตรวจสอบ (กะเช้า)	ปริมาณ (ลิตร)	ผู้ตรวจสอบ (กะบ่าย)	ปริมาณ (ลิตร)	ผู้ตรวจสอบ (กะดึก)	ตรวจสอบโดยหัวหน้า ช่าง
1	๑๗๓		๑๗๓		๑๗๓		
2	๑๗๒		๑๗๒		๑๗๒		
3	๑๗๒		๑๗๒		๑๗๒		
4	๑๗๒		๑๗๒		๑๗๒		
5	๑๗๒		๑๗๒		๑๗๒		
6	๑๗๒		๑๗๒		๑๗๒		
7	๑๗๒		๑๗๒		๑๗๒		
8	๑๗๒		๑๗๒		๑๗๒		
9	๑๗๒		๑๗๑		๑๗๑		
10	๑๗๑		๑๗๑		๑๗๑		
11	๑๗๑		๑๗๑		๑๗๑		
12	๑๗๑		๑๗๑		๑๗๑		
13	๑๗๑		๑๗๑		๑๗๑		
14	๑๗๑		๑๗๑		๑๗๑		
15	๑๗๑		๑๗๑		๑๗๑		
16	๑๗๑		๑๗๐		๑๗๐		
17	๑๗๐		๑๗๐		๑๗๐		
18	๑๗๐		๑๗๐		๑๗๐		
19	๑๗๐		๑๗๐		๑๗๐		
20	๑๗๐		๑๗๐		๑๗๐		
21	๑๗๐		๑๗๐		๑๗๐		
22	๑๗๐		๑๗๐		๑๗๐		
23	๑๖๙		๑๖๙		๑๖๙		
24	๑๖๙		๑๖๙		๑๖๙		
25	๑๖๙		๑๖๙		๑๖๙		
26	๑๖๙		๑๖๙		๑๖๙		
27	๑๖๙		๑๖๙		๑๖๙		
28	๑๖๙		๑๖๙		๑๖๙		
29	๑๖๙		๑๖๙		๑๖๙		
30	๑๖๘		๑๖๘		๑๖๘		
31							

Remark/หมายเหตุ :

Verified By / ทบพวนตรวจสอบโดย

Signature / ลายเซ็น (BM. / ผู้จัดการอาคาร)

Date / วันที่ .....

Fire Pump (Low Zone) Daily Checklist

---

ใบรายงานการจดบันทึกปริมาณน้ำมันเชื้อเพลิงรายวันประจำเดือน  
ถึงน้ำมันสำรองเครื่องยนต์จุดป้อนน้ำดับเพลิง (LZ เต็มถึง 800 ลิตร)

Month / เดือน มิถุนายน Year / ปี ๒๕๖๕

Building / อาคาร : เดอะ สเตจ เตปูน อินเตอร์เนชั่น

วันที่	ปริมาณ (ลิตร)	ผู้ตรวจสอบ (กะเช้า)	ปริมาณ (ลิตร)	ผู้ตรวจสอบ (กะบ่าย)	ปริมาณ (ลิตร)	ผู้ตรวจสอบ (กะดึก)	ตรวจสอบโดยหัวหน้า ช่าง
1	644		644		644		
2	644		644		644		
3	644		644		644		
4	644		644		644		
5	644		644		644		
6	644		642		642		
7	642		642		642		
8	642		642		642		
9	642		642		642		
10	642		642		642		
11	642		642		642		
12	642		642		642		
13	642		640		640		
14	640		640		640		
15	640		640		640		
16	640		640		640		
17	640		640		640		
18	640		640		640		
19	640		640		640		
20	640		638		638		
21	638		638		638		
22	638		638		638		
23	638		638		638		
24	638		638		638		
25	638		638		638		
26	638		638		638		
27	638		636		636		
28	636		636		636		
29	636		636		636		
30	636		636		636		
31	636		636		636		

Remark/หมายเหตุ :

Verified By / ทบทวนตรวจสอบโดย

Signature  (อาคาร)

Date / วันที่ 11/21/2022

ใบรายงานการจดบันทึกปริมาณน้ำมันเชื้อเพลิงรายวันประจำเดือน  
ถึงน้ำมันสำรองเครื่องยนต์จุดป้อนน้ำดับเพลิง (LZ เต็มถึง 800 ลิตร)

Month / เดือน ..... กุมภาพันธ์ ..... Year / ปี ..... 2565.....

Building / อาคาร : เดอะ สเตจ เตาปูน อินเทอร์เน็ตเซนต์

วันที่	ปริมาณ (ลิตร)	ผู้ตรวจสอบ (กะเช้า)	ปริมาณ (ลิตร)	ผู้ตรวจสอบ (กะบ่าย)	ปริมาณ (ลิตร)	ผู้ตรวจสอบ (กะดึก)	ตรวจสอบโดยหัวหน้า ช่าง
1	636		636		636		
2	636		636		636		
3	636		634		634		
4	634		634		634		
5	634		634		634		
6	634		634		634		
7	634		634		634		
8	634		634		634		
9	634		634		634		
10	634		632		632		
11	632		632		632		
12	632		632		632		
13	632		632		632		
14	632		632		632		
15	632		632		632		
16	632		632		632		
17	632		630		630		
18	630		630		630		
19	630		630		630		
20	630		630		630		
21	630		630		630		
22	630		630		630		
23	630		630		630		
24	630		628		628		
25	628		628		628		
26	628		628		628		
27	628		628		628		
28	628		628		628		
29	-	-	-	-	-	-	
30	-	-	-	-	-	-	
31	-	-	-	-	-	-	

Remark/หมายเหตุ :

Verified By / ทบตานตรวจสอบโดย

Signature (อาคาร)

Date / วันที่

ใบรายงานการจดบันทึกปริมาณน้ำมันเชื้อเพลิงรายวันประจำเดือน  
ถังน้ำมันสำรองเครื่องยนต์จุดป้อนน้ำดับเพลิง (LZ เต็มถัง 800 ลิตร)

Month / เดือน มิ.ยาคม Year / ปี ....2565....

Building / อาคาร : เดอะ สเตจ เตาปูน อินเตอร์เซนจ์

วันที่	ปริมาณ (ลิตร)	ผู้ตรวจสอบ (กะเช้า)	ปริมาณ (ลิตร)	ผู้ตรวจสอบ (กะบ่าย)	ปริมาณ (ลิตร)	ผู้ตรวจสอบ (กะดึก)	ตรวจสอบโดยหัวหน้า ช่าง
1	628		628		628		
2	624		628		628		
3	628		626		626		
4	626		626		626		
5	626		626		626		
6	626		626		626		
7	626		626		626		
8	626		626		626		
9	626		626		626		
10	626		624		624		
11	624		624		624		
12	624		624		624		
13	624		624		624		
14	624		624		624		
15	624		624		624		
16	624		624		624		
17	624		622		622		
18	622		622		622		
19	622		622		622		
20	622		622		622		
21	622		622		622		
22	622		622		622		
23	622		622		622		
24	622		622		620		
25	620		620		620		
26	620		620		620		
27	620		620		620		
28	620		620		620		
29	620		620		620		
30	620		620		620		
31	620		618		618		

Remark/หมายเหตุ :

Verified By / ทบทวนตรวจสอบโดย

การอาคาร)

022

Date / วันที่ .....



ใบรายงานการจดบันทึกปริมาณน้ำมันเชื้อเพลิงรายวันประจำเดือน  
ถังน้ำมันสำรองเครื่องยนต์จุดป้อนน้ำดับเพลิง (LZ เต็มถึง 800 ลิตร)

Month / เดือน ..... ๒๕๖๕/๖ ..... Year / ปี ..... 2565....

Building / อาคาร : เดอะ สเตจ เดอะปูน อินเทอร์เน็ต

วันที่	ปริมาณ (ลิตร)	ผู้ตรวจสอบ (กะเช้า)	ปริมาณ (ลิตร)	ผู้ตรวจสอบ (กะบ่าย)	ปริมาณ (ลิตร)	ผู้ตรวจสอบ (กะดึก)	ตรวจสอบโดยหัวหน้า ช่าง
1	618		618		618		
2	618		614		618		
3	618		618		614		
4	618		618		614		
5	618		618		614		
6	618		618		614		
7	618		616		616		
8	616		616		616		
9	616		616		616		
10	616		616		616		
11	616		616		616		
12	616		614		614		
13	614		614		614		
14	614		614		614		
15	614		614		614		
16	614		614		614		
17	614		614		614		
18	614		614		614		
19	614		614		614		
20	614		614		614		
21	614		613		613		
22	613		613		613		
23	613		613		613		
24	613		613		613		
25	613		613		613		
26	613		613		613		
27	613		613		613		
28	613		612		612		
29	612		612		612		
30	612		612		612		
31							

Remark/หมายเหตุ :

Ver

Sig

Date / วันที่

ใบรายงานการจดบันทึกปริมาณน้ำมันเชื้อเพลิงรายวันประจำเดือน  
ถังน้ำมันสำรองเครื่องยนต์จุดป้อนน้ำดับเพลิง (LZ เต็มถึง 800 ลิตร)

Month / เดือน พฤษภาคม Year / ปี ....2565....

Building / อาคาร : เดอะ สเตจ เตาปูน อินเทอร์เน็ต

วันที่	ปริมาณ (ลิตร)	ผู้ตรวจสอบ (กะเช้า)	ปริมาณ (ลิตร)	ผู้ตรวจสอบ (กะบ่าย)	ปริมาณ (ลิตร)	ผู้ตรวจสอบ (กะดึก)	ตรวจสอบโดยหัวหน้า ช่าง
1	612		612		612		
2	612		612		612		
3	612		612		612		
4	612		612		612		
5	612		611		611		
6	612		611		611		
7	611		611		611		
8	611		611		611		
9	611		611		611		
10	611		611		611		
11	611		611		611		
12	611		610		610		
13	610		610		610		
14	610		610		610		
15	610		610		610		
16	610		610		610		
17	610		610		610		
18	610		610		610		
19	610		609		609		
20	609		609		609		
21	609		609		609		
22	609		609		609		
23	609		609		609		
24	609		609		609		
25	609		609		609		
26	609		608		608		
27	609		608		608		
28	608		608		608		
29	608		608		608		
30	608		608		608		
31	608		608		608		

Remark/หมายเหตุ :

Verified By / ทนทวนตรวจสอบโดย

Signature / ลายเซ็น (BM. / ผู้จัดการอาคาร)

Date / วันที่ .....



ใบรายงานการจดบันทึกปริมาณน้ำมันเชื้อเพลิงรายวันประจำเดือน  
ถังน้ำมันสำรองเครื่องยนต์จุดป้อนน้ำดับเพลิง (LZ เต็มถึง 800 ลิตร)

Month / เดือน สิงหาคม Year / ปี ....2565....

Building / อาคาร : เดอะ สเตจ เต่าปูน อินเทอร์เน็ต

วันที่	ปริมาณ (ลิตร)	ผู้ตรวจสอบ (กะเช้า)	ปริมาณ (ลิตร)	ผู้ตรวจสอบ (กะบ่าย)	ปริมาณ (ลิตร)	ผู้ตรวจสอบ (กะดึก)	ตรวจสอบโดยหัวหน้า ช่าง
1	608		608		606		
2	608		607		607		
3	608		607		607		
4	607		607		607		
5	607		607		607		
6	607		607		607		
7	607		607		607		
8	607		607		607		
9	607		606		606		
10	606		606		606		
11	606		606		606		
12	606		606		606		
13	606		606		606		
14	606		606		606		
15	606		606		606		
16	606		605		606		
17	605		605		605		
18	605		605		605		
19	605		605		605		
20	605		605		605		
21	605		605		605		
22	605		605		605		
23	605		604		604		
24	604		604		604		
25	604		604		604		
26	604		604		604		
27	604		604		604		
28	604		604		604		
29	604		604		604		
30	604		603		603		
31							

Remark/หมายเหตุ :

Verified By / ทบพวนตรวจสอบโดย

Signature / ลายเซ็น (BM. / ผู้จัดการอาคาร)

Date / วันที่ .....

ภาคผนวก ค-5

เอกสารการตรวจสอบห้องเครื่องจักรรายวัน

---

# Fire Man Lift Daily Checklist

---

ใบรายงานการตรวจสอบห้องเครื่องจักร รายวันประจำเดือน  
ห้องเครื่องลิฟต์ดับเพลิง ชั้น Roof

Month / เดือน มกราคม Year / ปี ๒๕๖๕

Building / อาคาร : เดอะ สเตจ เคาปูลิน อินเตอร์เนชั่น

วันที่	รอบเช้า เวลา	ผู้ตรวจสอบ	รอบบ่าย เวลา	ผู้ตรวจสอบ	รอบกลางคืน เวลา	ผู้ตรวจสอบ	ตรวจสอบโดย หัวหน้าช่าง	หมายเหตุ
1	8.42		15.51		22.45			
2	9.11		15.51		22.55			
3	8.58		16.33		22.11			
4	9.40		15.47		23.04			
5	8.55		16.18		23.10			
6	9.05		17.15		23.00			
7	8.18		16.12		23.00			
8	8.20		16.40		22.06			
9	8.21		16.40		22.16			
10	8.30		16.18		22.04			
11	9.00		16.31		22.58			
12	9.10		16.22		23.05			
13	9.34		16.00		23.10			
14	9.11		16.15		23.10			
15	9.00		17.00		23.00			
16	8.01		16.58		22.55			
17	8.10		16.29		23.05			
18	8.13		17.08		22.21			
19	8.20		17.00		22.28			
20	9.06		17.03		22.38			
21	8.20		17.18		22.25			
22	8.42		17.17		22.55			
23	8.51		17.23		22.40			
24	9.05		16.32		22.04			
25	9.10		17.35		22.20			
26	8.55		17.15		23.02			
27	9.10		16.41		22.55			
28	8.23		16.26		23.00			
29	8.25		16.43		22.50			
30	8.35		16.57		22.40			
31	8.20		16.50		21.56			

Verified By / ทบทวนตรวจสอบโดย

Signature /  (คาร์)

Date / วันที่ 11/21/2022

ใบรายงานการตรวจสอบห้องเครื่องจักร รายวันประจำเดือน  
ห้องเครื่องลิฟต์ดับเพลิง ชั้น Root

Month / เดือน ... กุมภาพันธ์ ... Year / ปี ....2565....

Building / อาคาร : เดอะ สเตจ เคาป็น อินเตอร์เซนจ์

วันที่	รอบเช้า เวลา	ผู้ตรวจสอบ	รอบบ่าย เวลา	ผู้ตรวจสอบ	รอบกลางคืน เวลา	ผู้ตรวจสอบ	ตรวจสอบโดย หัวหน้าช่าง	หมายเหตุ
1	8.30		16.55		22.16			
2	8.31		16.00		22.23			
3	8.17		16.40		22.45			
4	8.30		17.22		22.40			
5	9.38		15.27		22.15			
6	11.00		13.30		22.45			
7	10.70		18.16		22.46			
8	8.41		16.21		22.48			
9	8.47		16.58		22.15			
10	8.57		14.90		22.36			
11	8.15		15.05		22.32			
12	8.53		16.30		22.40			
13	8.57		16.34		22.35			
14	9.00		14.36		22.40			
15	9.05		16.52		22.38			
16	9.00		15.46		23.10			
17	9.49		16.13		23.00			
18	8.20		16.00		22.30			
19	8.49		15.30		22.30			
20	8.54		17.38		23.05			
21	9.02		16.29		22.40			
22	9.13		14.07		22.50			
23	9.01		15.35		22.36			
24	9.15		17.35		23.16			
25	9.18		16.20		22.35			
26	8.50		16.00		22.45			
27	8.30		15.49		22.30			
28	9.17		16.57		22.47			
29	-	-	-	-	-	-		
30	-	-	-	-	-	-		
31	-	-	-	-	-	-		

Verified By / ทบทวนตรวจสอบโดย

Signature / ชื่อ ( )

Date / วันที่





ใบรายงานการตรวจสอบห้องเครื่องจักร รายวันประจำเดือน  
ห้องเครื่องลิฟต์ดับเพลิง ชั้น Root

Month / เดือน ..... เมษายน ..... Year / ปี ..... 2565.....

Building / อาคาร : เดอะ สเตจ เคาบูน อินเตอร์เนชั่น

วันที่	รอบเช้า เวลา	ผู้ตรวจสอบ	รอบบ่าย เวลา	ผู้ตรวจสอบ	รอบกลางคืน เวลา	ผู้ตรวจสอบ	ตรวจสอบโดย หัวหน้าช่าง	หมายเหตุ
1	0.00		16.10		22.40			
2	8.15		16.44		22.30			
3	8.20		16.12		22.29			
4	8.51		17.01		22.43			
5	8.15		16.40		22.27			
6	9.05		17.06		22.32			
7	9.15		16.46		22.42			
8	9.10		17.05		22.40			
9	8.50		14.05		22.35			
10	9.23		14.15		22.41			
11	8.55		14.25		22.40			
12	8.54		15.04		22.35			
13	9.11		13.53		22.40			
14	09.00		14.04		22.05			
15	9.15		13.20		22.55			
16	8.32		13.45		22.50			
17	8.20		13.50		23.05			
18	8.13		13.25		21.32			
19	6.20		13.40		22.40			
20	8.14		14.25		22.34			
21	8.10		17.10		22.48			
22	9.05		15.50		22.21			
23	9.05		17.10		22.29			
24	8.20		16.30		22.57			
25	7.50		16.53		22.29			
26	9.05		16.49		22.29			
27	9.05		17.04		22.25			
28	9.10		17.04		22.48			
29	9.30		16.55		22.01			
30	9.30		14.15		22.58			
31								

Verified By /

Signature / ล (ชื่อ)

Date / วันที่ ..... 12/10/2565

ใบรายงานการตรวจสอบห้องเครื่องจักร รายวันประจำเดือน  
ห้องเครื่องลิฟต์ดับเพลิง ชั้น Roof

Month / เดือน พฤษภาคม Year / ปี ....2565....

Building / อาคาร : เดอะ สเตจ เตปูน อินเตอร์เนชั่น

วันที่	รอบเช้า เวลา	ผู้ตรวจสอบ	รอบบ่าย เวลา	ผู้ตรวจสอบ	รอบกลางคืน เวลา	ผู้ตรวจสอบ	ตรวจสอบโดย หัวหน้าช่าง	หมายเหตุ
1	06.31		16.45		22.35			
2	06.04		16.30		22.37			
3	06.15		16.35		22.35			
4	07.20		16.44		22.41			
5	07.19		16.50		22.41			
6	08.01		16.00		22.41			
7	08.05		16.40		22.40			
8	08.25		16.03		22.50			
9	08.15		17.06		22.30			
10	08.15		16.47		22.25			
11	08.20		17.16		22.27			
12	08.15		16.41		22.35			
13	08.20		16.20		22.40			
14	08.10		16.34		22.20			
15	08.55		16.24		22.15			
16	08.55		16.41		22.28			
17	08.30		17.36		22.45			
18	08.16		17.07		22.55			
19	08.30		16.48		22.32			
20	08.05		16.57		22.20			
21	08.10		16.21		22.40			
22	08.15		16.12		22.29			
23	08.10		16.42		22.37			
24	08.15		16.06		22.34			
25	08.20		16.10		22.35			
26	08.03		16.35		22.59			
27	08.04		16.40		22.40			
28	08.46		16.15		22.30			
29	07.44		16.50		22.45			
30	08.12		17.19		22.35			
31	08.06		16.40		22.30			

Verified By / ทบพนตรวจสอบโดย

Signature / ลายเซ็น (BM. / ผู้จัดการอาคาร)

Date / วันที่ .....

ใบรายงานการตรวจสอบห้องเครื่องจักร รายงานประจำเดือน  
ห้องเครื่องลิฟต์ดับเพลิง ชั้น Roof

Month / เดือน .....

Year / ปี ....2565....

Building / อาคาร : เดอะ สเตจ เตาปูน อินเตอร์เชนจ์

วันที่	รอบเช้า เวลา	ผู้ตรวจสอบ	รอบบ่าย เวลา	ผู้ตรวจสอบ	รอบกลางคืน เวลา	ผู้ตรวจสอบ	ตรวจสอบโดย หัวหน้าช่าง	หมายเหตุ
1	8.53		14.35		22.36			
2	8.52		16.15		22.35			
3	8.25		15.35		22.24			
4	8.10		14.50		22.44			
5	8.20		16.30		22.47			
6	10.00		13.20		22.29			
7	8.07		13.50		22.28			
8	10.55		16.14		22.35			
9	8.43		16.27		22.28			
10	8.15		16.00		22.31			
11	8.45		16.50		22.30			
12	8.09		17.05		22.28			
13	8.56		16.15		22.31			
14	9.02		13.38		22.35			
15	9.18		16.04		22.40			
16	10.19		14.13		22.30			
17	10.11		14.30		22.32			
18	11.10		13.15		22.00			
19	9.15		14.30		22.10			
20	8.05		16.34		22.20			
21	8.00		16.40		22.31			
22	7.45		17.11		22.45			
23	9.00		15.36		22.21			
24	9.00		13.40		22.43			
25	9.00		14.10		22.15			
26	9.02		14.05		22.27			
27	9.17		13.45		22.23			
28	9.00		13.30		22.45			
29	9.00		13.25		22.36			
30	9.40		17.10		22.44			
31								

Verified By / ทบทวนตรวจสอบโดย

Signature / ลายเซ็น (BM. / ผู้จัดการอาคาร)

Date / วันที่ .....

# Generator Room Daily Checklist

---



ใบรายงานการตรวจสอบห้องเครื่องจักร รายวันประจำเดือน  
ห้องเครื่องกำเนิดไฟฟ้าสำรอง ชั้น 6

Month / เดือน สิงหาคม Year / ปี ๒๕๖๕

Building / อาคาร : เดอะ สเตจ เตาปูน อินเตอร์เชนจ์

วันที่	รอบเช้า เวลา	ผู้ตรวจสอบ	รอบบ่าย เวลา	ผู้ตรวจสอบ	รอบกลางคืน เวลา	ผู้ตรวจสอบ	ตรวจสอบโดย หัวหน้าช่าง	หมายเหตุ
1	8.56		16.05		22.50			
2	9.19		16.15		23.15			
3	9.12		16.46		22.14			
4	8.45		15.56		22.55			
5	9.05		16.34		23.01			
6	9.10		15.30		23.07			
7	9.56		16.24		23.06			
8	9.14		16.55		22.16			
9	9.03		16.35		22.21			
10	9.01		16.30		22.15			
11	9.15		16.45		23.15			
12	9.50		16.33		22.57			
13	9.43		14.90		23.17			
14	10.27		16.30		23.16			
15	9.17		17.15		23.15			
16	8.23		17.09		23.00			
17	9.03		16.43		23.12			
18	9.00		17.19		22.28			
19	9.00		17.15		22.35			
20	9.14		17.40		22.44			
21	9.04		17.32		22.33			
22	8.55		17.31		23.10			
23	9.11		17.32		22.45			
24	9.20		16.42		22.13			
25	9.34		18.10		22.46			
26	9.20		17.30		22.54			
27	9.15		14.25		23.10			
28	9.01		16.33		22.40			
29	9.13		17.00		22.35			
30	8.58		17.10		22.50			
31	9.44		17.05		22.23			

Verified By / ทบทวนตรวจสอบโดย

Signature / ส  (กร)

Date / วันที่ 11/12/2022

ใบรายงานการตรวจสอบห้องเครื่องจักร รายวันประจำเดือน  
ห้องเครื่องกำเนิดไฟฟ้าสำรอง ชั้น 6

Month / เดือน ...พ.ค.พ.ค. Year / ปี ....2565....

Building / อาคาร : เดอะ สเตจ เตปูน อินเตอร์เซ็นจ์

วันที่	รอบเช้า เวลา	ผู้ตรวจสอบ	รอบบ่าย เวลา	ผู้ตรวจสอบ	รอบกลางคืน เวลา	ผู้ตรวจสอบ	ตรวจสอบโดย หัวหน้าช่าง	หมายเหตุ
1	0.50		12.00		22.22			
2	0.55		16.10		22.30			
3	8.46		15.30		23.05			test
4	8.47		17.19		22.55			
5	10.00		15.39		22.30			
6	11.00		13.54		23.00			
7	10.30		18.28		22.30			
8	06.52		16.32		22.38			
9	06.57		17.00		22.33			
10	9.09		14.50		22.37			test
11	8.52		15.40		22.43			
12	9.03		16.45		22.54			
13	9.09		16.44		22.23			
14	9.00		14.42		22.50			
15	9.10		17.06		22.43			
16	9.20		15.57		23.15			
17	9.30		17.61		23.04			test
18	8.42		16.10		22.45			
19	9.10		14.30		22.45			
20	8.51		13.45		23.10			
21	8.55		16.30		22.51			
22	9.08		14.12		23.03			
23	9.25		15.50		22.40			
24	9.36		14.15		23.21			test
25	9.10		16.45		22.44			
26	9.59		13.45		22.21			
27	8.49		15.50		22.45			
28	9.23		17.12		22.20			
29	-	-	-	-	-	-		
30	-	-	-	-	-	-		
31	-	-	-	-	-	-		

Verified

Signature

Date / วันที่

ใบรายงานการตรวจสอบห้องเครื่องจักร รายวันประจำเดือน  
ห้องเครื่องกำเนิดไฟฟ้าสำรอง ชั้น 6

Month / เดือน ..... มิถุนายน ..... Year / ปี ..... 2565.....

Building / อาคาร : เดอะ สเตจ เคาบูน อินเตอร์เซนจ์

วันที่	รอบเช้า เวลา	ผู้ตรวจสอบ	รอบบ่าย เวลา	ผู้ตรวจสอบ	รอบกลางคืน เวลา	ผู้ตรวจสอบ	ตรวจสอบโดย หัวหน้าช่าง	หมายเหตุ
1	6.54		16.53		22.20			
2	6.56		17.13		22.17			
3	6.56		17.13		22.40			
4	7.20		17.04		22.00			
5	6.50		14.51		22.50			
6	6.20		13.53		22.45			
7	6.10		17.03		22.28			
8	6.31		16.32		22.29			
9	8.00		17.54		22.36			
10	6.51		14.05		22.27			
11	9.00		16.10		22.30			
12	9.02		15.15		22.20			
13	6.45		16.55		22.55			
14	6.50		17.04		22.47			
15	9.00		17.02		22.55			
16	9.10		16.16		23.01			
17	6.35		14.45		22.54			
18	9.00		16.05		22.14			
19	8.14		16.35		23.14			
20	10.12		14.30		23.07			
21	9.42		13.52		22.46			
22	9.38		17.06		22.18			
23	9.14		14.10		22.56			
24	9.10		14.01		22.30			
25	9.45		16.20		22.31			
26	6.14		16.10		22.35			
27	6.21		14.30		22.48			
28	6.31		16.28		22.41			
29	9.10		16.49		22.48			
30	9.10		16.49		23.27			
31	5.10		13.42		22.51			

Verified By / ทบพจนตรวจสอบโดย

Signature  (การอาคาร)

Date / วันที่ ..... 7/14/2022 .....

ใบรายงานการตรวจสอบห้องเครื่องจักร รายงานประจำเดือน  
ห้องเครื่องกำเนิดไฟฟ้าสำรอง ชั้น 6

Month / เดือน ..... เดือน ..... Year / ปี ..... 2565....

Building / อาคาร : เดอะ สเตจ เต่าปูน อินเทอร์เน็ตเซ็นจ์

วันที่	รอบเช้า เวลา	ผู้ตรวจสอบ	รอบบ่าย เวลา	ผู้ตรวจสอบ	รอบกลางคืน เวลา	ผู้ตรวจสอบ	ตรวจสอบโดย หัวหน้าช่าง	หมายเหตุ
1	9.00		16.21		22.45			
2	9.18		16.44		22.55			
3	8.31		16.26		22.33			
4	8.45		17.13		22.47			
5	9.35		17.09		22.32			
6	8.50		17.17		22.37			
7	9.25		17.19		22.46			
8	9.19		17.18		22.40			
9	8.50		16.15		22.50			
10	9.46		14.30		22.27			
11	9.12		14.31		22.25			
12	9.08		14.05		22.40			
13	8.55		14.00		22.47			
14	9.00		14.15		23.10			
15	9.25		14.46		23.00			
16	8.44		13.36		22.55			
17	8.29		14.65		23.10			
18	8.22		13.42		22.49			
19	8.31		13.50		22.50			
20	8.28		16.50		22.49			
21	8.22		15.55		22.35			
22	9.20		15.55		22.33			
23	9.28		15.55		22.32			
24	9.05		16.40		22.56			
25	8.07		17.13		22.32			
26	9.19		17.09		22.33			
27	9.10		17.19		22.29			
28	9.15		14.40		22.44			
29	9.35		17.08		23.15			
30	9.35		15.20		23.05			
31								

Verified By / ทบทวนโดย

Signature / ลายเซ็น

Date / วันที่ .....



ใบรายงานการตรวจสอบห้องเครื่องจักร รายวันประจำเดือน  
ห้องเครื่องกำเนิดไฟฟ้าสำรอง ชั้น 6

Month / เดือน ..... พฤษภาคม ..... Year / ปี ..... 2565.....

Building / อาคาร : เดอะ สเตจ เตาปูน อินเทอร์เน็ตเซ็นจ์

วันที่	รอบเช้า เวลา	ผู้ตรวจสอบ	รอบบ่าย เวลา	ผู้ตรวจสอบ	รอบกลางคืน เวลา	ผู้ตรวจสอบ	ตรวจสอบโดย หัวหน้าช่าง	หมายเหตุ
1	07.02		16:30		22.46			
2	06.12		16.55		22.48			
3	06.21		13.55		22.45			
4	07.30		13.54		22.51			
5	07.35		14.42		22.55			
6	08.20		15.30		22. 12			
7	8.18		13.45		22.46			
8	9.00		14.39		22.35			
9	9.10		19.17		22.36			
10	09.30		16.59		22.38			
11	09.25		17.27		22.36			
12	09.20		14.28		22.39			
13	09.30		15.30		22.45			
14	09.10		14.11		22.31			
15	09.00		13.34		22.40			
16	10:00		16.52		22.47			
17	09.35		17.03		22.45			
18	06.21		17.32		22.40			
19	8.30		14.49		22.16			
20	8.15		17.14		23.25			
21	8.13		15.50		22.45			
22	09.01		19.40		22.39			
23	09.10		15.50		22.47			
24	8.50		5.09		22.45			
25	09.30		15.44		22.40			
26	09.16		14.15		23.05			
27	09.17		16.45		22.47			
28	8.59		17.30		22.43			
29	7.54		17.20		22.50			
30	06.21		17.33		22.40			
31	06.16		16.45		22.40			

Verified By / ทบทวนตรวจสอบโดย

Signature / ลายเซ็น (BM. / ผู้จัดการอาคาร)

Date / วันที่ .....



ใบรายงานการตรวจสอบห้องเครื่องจักร รายวันประจำเดือน  
ห้องเครื่องกำเนิดไฟฟ้าสำรอง ชั้น 6

Month / เดือน สิงหาคม Year / ปี ....2565....

Building / อาคาร : เดอะ สเตจ เตาปูน อินเตอร์เชนจ์

วันที่	รอบเช้า เวลา	ผู้ตรวจสอบ	รอบบ่าย เวลา	ผู้ตรวจสอบ	รอบกลางคืน เวลา	ผู้ตรวจสอบ	ตรวจสอบโดย หัวหน้าช่าง	หมายเหตุ
1	๘.๐๓		16.๐5		๒๒.42			
2	๘.10		15.10		๒๒.41			
3	8.50		14.40		๒๒.39			
4	8.40		14.65		๒๒.47			
5	8.58		14.00		๒๒.57			
6	๙.๐๐		13.๐5		๒๒.54			
7	๘.23		14.15		๒๒.42			
8	10.00		16.19		๒๒.45			
9	10.๐๐		13.56		๒๒.4๓			
10	๙.1๐		16.05		๒๒.49			
11	๙.30		17.05		๒๒.54			
12	8.19		15.50		๒๒.40			
13	๙.๐7		13.36		๒๒.45			
14	๙.18		13.45		๒๒.50			
15	๙.28		13.52		๒๒.47			
16	10.30		14.03		๒๒.53			
17	๙.3๐		13.45		๒๒.43			
18	๙.4๐		13.31		๒๒.๐5			
19	8.04		14.55		๒๒.15			
20	8.17		16.91		๒๒.37			
21	8.๐๔		16.58		๒๒.54			
22	๙.56		17.23		๒๒.4๐			
23	๙.05		14.33		๒๒.34			
24	๙.05		14.07		๒๒.54			
25	๙.05		14.๐4		๒๒.26			
26	๙.25		14.17		๒๒.34			
27	๙.36		14.16		๒๒.๓๒			
28	๙.05		13.50		๒๒.26			
29	8.5๐		13.4๐		๒๒.4๐			
30	๙.๑5		14.16		๒๒.52			
31								

Verified By / ทบทวนตรวจสอบโดย

Signature / ลายเซ็น (BM. / ผู้จัดการอาคาร)

Date / วันที่ .....

# Main Distribution Board (MDB) Daily Checklist

---

ใบรายงานการตรวจสอบห้องเครื่องจักร รายวันประจำเดือน  
ห้องเครื่องไฟฟ้าหลัก ชั้น 6

Month / เดือน .....

Year / ปี .....

Building / อาคาร : เดอะ สเตจ เตาปูน อินเตอร์เซนจ์

วันที่	รอบเช้า เวลา	ผู้ตรวจสอบ	รอบบ่าย เวลา	ผู้ตรวจสอบ	รอบกลางคืน เวลา	ผู้ตรวจสอบ	ตรวจสอบโดย หัวหน้าช่าง	หมายเหตุ
1	08.00		16.03		09.55			
2	09.20		16.16		09.50			
3	09.13		16.47		22.20			
4	08.50		16.57		22.56			
5	09.10		16.35		23.05			
6	09.15		15.40		23.07			
7	09.59		16.25		23.07			
8	09.18		17:00		22.17			
9	09.04		16:40		22.23			
10	09.02		16.31		22.16			
11	09.20		16.46		23.16			
12	09.35		16.54		22.58			
13	09.44		19.25		23.18			
14	10.28		16.55		23.17			
15	09.37		17.16		09.20			
16	08.29		17.10		09.50			
17	09.05		16.43		23.13			
18	08.53		17.20		22.29			
19	09.10		17.40		22.36			
20	09.15		17.25		22.45			
21	09.01		17.33		22.34			
22	09.00		17.32		09.15			
23	09.12		17.34		09.50			
24	09.22		16.43		22.14			
25	09.37		18.15		09.10			
26	09.20		17.55		22.55			
27	09.20		14.20		09.15			
28	09.03		15.14		09.45			
29	09.17		17.00		09.40			
30	09.00		17.11		09.45			
31	09.50		18.00		22.25			

Verified By / ทบทวนตรวจสอบโดย

Signature (.....)

Date / วันที่ .....

ใบรายงานการตรวจสอบห้องเครื่องจักร รายวันประจำเดือน  
ห้องเครื่องไฟฟ้าหลัก ชั้น 6

Month / เดือน ...กุมภาพันธ์... Year / ปี ...2565...

Building / อาคาร : เดอะ สเตจ เตาปูน อินเทอร์เน็ต

วันที่	รอบเช้า เวลา	ผู้ตรวจสอบ	รอบบ่าย เวลา	ผู้ตรวจสอบ	รอบกลางคืน เวลา	ผู้ตรวจสอบ	ตรวจสอบโดย หัวหน้าช่าง	หมายเหตุ
1	0.50		17:05		22.22			
2	0.56		16.15		22.30			
3	8.48		18.30		09:10			
4	8.50		17.39		09:00			
5	10.02		15.39		09:35			
6	11.00		13.56		09:05			
7	10.30		18.24		22.32			
8	08.56		16.37		22.46			
9	9.04		17.21		22.33			
10	9.11		19.45		22.17			
11	8.53		15:05		22.44			
12	9.05		16.50		22.55			
13	9.11		16.44		22.54			
14	9.00		14.45		22.51			
15	9.05		19.07		22.45			
16	9.30		15.41		22.46			
17	9.48		15.52		23.04			
18	8.43		16.10		09:50			
19	9.10		15.48		09:50			
20	8.52		13.46		09:05			
21	8.54		16.30		22.53			
22	9.08		14.13		23.05			
23	9.26		15:55		22.41			
24	9.21		19:00		23.32			
25	9.11		16:30		22.45			
26	9.00		15:50		22.24			
27	8.50		15.57		22.46			
28	9.25		17.13		22.20			
29	-	-	-	-	-	-		
30	-	-	-	-	-	-		
31	-	-	-	-	-	-		

Verified By / ทนายตรวจสอบโดย

Signature (นาย) 

Date / 

ใบรายงานการตรวจสอบห้องเครื่องจักร รายวันประจำเดือน  
ห้องเครื่องไฟฟ้าหลัก ชั้น 6

Month / เดือน ..... ๖ ๓๐๖ Year / ปี ... 2565....

Building / อาคาร : เดอะ สเตจ เตาปูน อินเทอร์เน็ต

วันที่	รอบเช้า เวลา	ผู้ตรวจสอบ	รอบบ่าย เวลา	ผู้ตรวจสอบ	รอบกลางคืน เวลา	ผู้ตรวจสอบ	ตรวจสอบโดย หัวหน้าช่าง	หมายเหตุ
1	๐6.55		16.54		22.20			
2	๐6.56		15.11		22.21			
3	๐6.57		17.13		22.42			
4	๐9.20		17.56		๑3.๐5			
5	๐8.54		14.52		๑๑.55			
6	๐8.21		13.56		๑๑.50			
7	๐9.12		17.๐3		21.27			
8	๐8.34		16.๐2		๑2.24			
9	๐8.๐3		17.54		22.31			
10	๐6.52		14.13		๑๑.44			
11	๐9.๐๐		16.๑5		22.31			
12	๐9.๐3		15.3๐		2๔.19			
13	๐6.47		17.๐0		22.58			
14	๐8.53		17.๐5		22.48			
15	๐9.๐5		17.๐8		22.53			
16	๐9.๑5		17.16		23.01			
17	๐8.๓๐		14.45		22.52			
18	๐9.๐๐		16.10		22.16			
19	๐8.15		16.40		23.15			
20	10.12		14.28		23.๐๑			
21	๐๙.42		13.54		22.48			
22	๐๙.๓4		14.๐7		22.20			
23	๐๙.15		14.15		22.56			
24	๐9.๑5		14.๐5		22.32			
25	1๐.43		16.๐5		22.31			
26	๐8.14		16.๑5		22.35			
27	๐6.๒2		14.35		22.47			
28	๐6.32		14.44		22.41			
29	๐9.๑5		15.49		22.50			
30	๐9.๑5		16.50		23.18			
31	๐9.15		14.10		22.56			

Verified By / ทบทวนตรวจสอบโดย

Signature /  (ร)

Date / วันที่ ..... ๖ ๓ ๒๕๖๕



ใบรายงานการตรวจสอบห้องเครื่องจักร รายวันประจำเดือน  
ห้องเครื่องไฟฟ้าหลัก ชั้น 6

Month / เดือน ..... ๒๕๖๕..... Year / ปี ...2565....

Building / อาคาร : เดอะ สเตจ เคาป็น อินเตอร์เซนจ์

วันที่	รอบเช้า เวลา	ผู้ตรวจสอบ	รอบบ่าย เวลา	ผู้ตรวจสอบ	รอบกลางคืน เวลา	ผู้ตรวจสอบ	ตรวจสอบโดย หัวหน้าช่าง	หมายเหตุ
1	๙.๐๐		๑๖.๒๒		๑๑.๕๐			
2	๙.๑๘		๑๖.๕๑		๑๑.๔๐			
3	๘.๓๖		๑๖.๑๑		๑๒.๓๔			
4	๘.๔๘		๑๗.๑๔		๑๒.๔๕			
5	๙.๓๖		๑๗.๐๖		๑๒.๓๘			
6	๘.๕๒		๑๗.๑๓		๑๒.๓๗			
7	๙.๓๐		๑๕.๑๖		๑๒.๔๕			
8	๙.๔๐		๑๗.๑๙		๑๒.๔๒			
9	๘.๕๕		๑๕.๑๐		๑๒.๕๐			
10	๙.๔๐		๑๔.๑๕		๑๒.๓๐			
11	๙.๑๓		๑๔.๓๑		๑๒.๒๖			
12	๙.๑๑		๑๔.๐๔		๑๒.๔๐			
13	๘.๕๖		๑๔.๐๐		๑๒.๔๗			
14	๙.๐๐		๑๔.๑๖		๑๓.๑๕			
15	๙.๒๕		๑๔.๐๑		๑๓.๐๕			
16	๙.๔๖		๑๓.๓๗		๑๓.๐๐			
17	๙.๒๙		๑๔.๐๗		๑๓.๑๕			
18	๘.๒๓		๑๓.๔๓		๑๒.๔๘			
19	๘.๓๒		๑๓.๕๐		๑๒.๔๑			
20	๘.๒๖		๑๖.๕๕		๑๒.๔๐			
21	๘.๒๒		๑๕.๔๐		๑๒.๓๔			
22	๙.๒๒		๑๖.๐๐		๑๒.๓๓			
23	๙.๓๐		๑๖.๐๐		๑๒.๓๓			
24	๙.๐๖		๑๖.๑๕		๑๒.๕๖			
25	๘.๐๘		๑๗.๑๓		๑๒.๓๓			
26	๙.๒๐		๑๗.๐๙		๑๒.๓๕			
27	๙.๑๕		๑๗.๑๘		๑๒.๓๐			
28	๙.๔๐		๑๔.๕๐		๑๓.๐๓			
29	๙.๔๐		๑๗.๐๙		๑๓.๑๖			
30	๙.๔๐		๑๕.๑๕		๑๒.๔๒			
31								

Ver..... โดย  
Sign..... (อาคาร)  
Date / วันที่ ..... 3/5/65 .....

ใบรายงานการตรวจสอบห้องเครื่องจักร รายวันประจำเดือน  
ห้องเครื่องไฟฟ้าหลัก ชั้น 6

Month / เดือน ..... พฤษภาคม ..... Year / ปี ... 2565 ....

Building / อาคาร : เดอะ สเตจ เต่าปูน อินเตอร์เซนจ์

วันที่	รอบเช้า เวลา	ผู้ตรวจสอบ	รอบบ่าย เวลา	ผู้ตรวจสอบ	รอบกลางคืน เวลา	ผู้ตรวจสอบ	ตรวจสอบโดย หัวหน้าช่าง	หมายเหตุ
1	07.04		16.35		22.46			
2	06.14		17.00		22.40			
3	06.26		13.54		22.46			
4	07.35		12.55		22.57			
5	07.40		14.47		22.56			
6	08.20		15.35		22.27			
7	08.18		13.46		22.50			
8	09.03		14.40		22.40			
9	09.07		17.18		22.36			
10	09.35		16.59		22.46			
11	09.30		17.28		22.57			
12	09.25		19.31		22.40			
13	09.30		19.40		22.48			
14	09.10		14.13		22.35			
15	09.05		13.35		22.39			
16	10.05		16.53		22.48			
17	09.40		17.04		23.47			
18	09.32		17.33		22.48			
19	09.20		14.49		22.17			
20	08.17		17.15		23.30			
21	08.15		15.51		22.50			
22	09.04		15.41		22.39			
23	09.08		15.50		22.48			
24	08.52		15.10		22.46			
25	09.35		15.46		22.43			
26	09.17		15.05		23.06			
27	09.18		16.50		22.50			
28	09.20		17.35		22.45			
29	09.55		17.20		23.25			
30	06.22		17.34		22.38			
31	06.18		16.50		22.50			

Verified By / ทบพวนตรวจสอบโดย

Signature / ลายเซ็น (BM. / ผู้จัดการอาคาร)

Date / วันที่ .....

ใบรายงานการตรวจสอบห้องเครื่องจักร รายวันประจำเดือน  
ห้องเครื่องไฟฟ้าหลัก ชั้น 6

Month / เดือน สิงหาคม Year / ปี ...2565....

Building / อาคาร : เดอะ สเตจ เต่าปูน อินเทอร์เน็ต

วันที่	รอบเช้า เวลา	ผู้ตรวจสอบ	รอบบ่าย เวลา	ผู้ตรวจสอบ	รอบกลางคืน เวลา	ผู้ตรวจสอบ	ตรวจสอบโดย หัวหน้าช่าง	หมายเหตุ
1	๗.๐๗		16:10		22.43			
2	๗.11		15:13		22.42			
3	๘.51		1๐:50		22.๓5			
4	8.43		15:00		22.50			
5	8.53		17:๐๐		22.56			
6	10:๐๐		13.13		23.57			
7	8.23		14.14		22.41			
8	10:05		16.21		22.45			
9	10:05		16.20		22.44			
10	9.12		16.10		22.49			
11	๙.30		17:10		22.57			
12	๙.16		15:55		22.42			
13	๙.08		13.36		22.44			
14	๙.18		13.15		22.50			
15	๙.2๗		13.53		22.49			
16	10.31		14.06		๑๑.4๐			
17	๙.3๐		13.49		22.44			
18	๙.40		13.32		๑๕.10			
19	๙.๐๗		14.57		๑๕.๑๐			
20	๙.1๔		16.51		22.37			
21	๙.๐๗		16.5๗		22.55			
22	๙.56		17.24		22.42			
23	๑๑:10		1๘.๑4		21.35			
24	๑๑:10		14.๐๑		22.๕๕			
25	๑๑:10		14.๐5		22.2๗			
26	๑.26		14.20		22.3๕			
27	๑.37		14.17		22.๓๓			
28	๑๑:10		13.50		22.27			
29	๑๑:๕๕		13.43		22.41			
30	๑๑:3๐		14.20		22.53			
31								

Verified By / ทบพวนตรวจสอบโดย

Signature / ลายเซ็น (BM. / ผู้จัดการอาคาร)

Date / วันที่ .....

## Elevator Daily Checklist

---

ใบรายงานการตรวจสอบห้องเครื่องจักร รายวันประจำเดือน  
ห้องเครื่องลิฟต์โดยสาร ชั้น Roof

Month / เดือน สิงหาคม Year / ปี ๒๕๖๕

Building / อาคาร : เดอะ สเตจ เตาปูน อินเทอร์เน็ต

วันที่	รอบเช้า เวลา	ผู้ตรวจสอบ	รอบบ่าย เวลา	ผู้ตรวจสอบ	รอบกลางคืน เวลา	ผู้ตรวจสอบ	ตรวจสอบโดย หัวหน้าช่าง	หมายเหตุ
1	8.45		15.53		22.55			
2	9.14		15.52		23.00			
3	9.05		16.36		22.13			
4	9.30		15.46		23.08			
5	8.50		16.22		23.10			
6	8.55		17.18		23.03			
7	8.20		16.15		23.03			
8	8.25		16.45		22.16			
9	8.27		16.25		22.18			
10	8.24		16.21		22.09			
11	9.05		16.34		23.04			
12	9.15		16.25		23.08			
13	9.36		16.06		23.13			
14	9.13		16.40		23.12			
15	9.05		17.03		23.05			
16	8.05		17.00		22.45			
17	8.17		16.31		23.08			
18	8.20		17.10		22.24			
19	8.28		17.05		22.31			
20	9.09		17.10		22.41			
21	8.20		17.21		22.29			
22	8.43		17.19		23.00			
23	9.05		17.25		22.50			
24	9.10		16.35		21.06			
25	9.47		17.40		22.23			
26	8.59		17.40		23.05			
27	9.00		16.43		23.00			
28	8.27		16.24		23.10			
29	8.18		16.47		22.45			
30	8.44		17.01		22.55			
31	8.21		16.40		21.52			

Verified by (ผู้ตรวจสอบโดย)

Signature (การลงนาม)

Date / วันที่ 31/08/2022



ใบรายงานการตรวจสอบห้องเครื่องจักร รายวันประจำเดือน  
ห้องเครื่องลิฟต์โดยสาร ชั้น Root

Month / เดือน ...ก.พ. ๒๕๖๕... Year / ปี ....2565....

Building / อาคาร : เดอะ สเตจ เต่าปูน อินเทอร์เน็ต

วันที่	รอบเช้า เวลา	ผู้ตรวจสอบ	รอบบ่าย เวลา	ผู้ตรวจสอบ	รอบกลางคืน เวลา	ผู้ตรวจสอบ	ตรวจสอบโดย หัวหน้าช่าง	หมายเหตุ
1	8.33		16.50		22.18			
2	8.43		16.10		22.26			
3	8.21		16.56		22.50			
4	8.25		17.24		22.50			
5	9.28		15.30		22.25			
6	11.00		13.22		22.55			
7	10.20		13.17		22.50			
8	08.37		16.24		22.51			
9	08.46		17.01		22.20			
10	8.56		14.15		22.36			
11	8.22		15.15		22.34			
12	8.50		16.40		22.42			
13	9.00		16.39		22.39			
14	8.45		14.36		22.38			
15	9.15		16.56		22.37			
16	9.00		15.48		22.09			
17	9.45		16.16		22.56			
18	8.17		15.50		22.40			
19	8.45		15.36		22.40			
20	8.59		13.36		22.15			
21	9.05		16.20		22.41			
22	9.16		14.05		22.54			
23	9.04		15.45		22.34			
24	9.17		17.45		23.14			
25	9.20		16.15		22.37			
26	8.41		15.55		22.45			
27	8.35		15.49		22.35			
28	9.15		17.00		22.51			
29	-	-	-	-	-	-		
30	-	-	-	-	-	-		
31	-	-	-	-	-	-		

Verified By / ทบทวนตรวจสอบโดย

Signature  (อาคาร)

Date / วันที่ .....



ใบรายงานการตรวจสอบห้องเครื่องจักร รายวันประจำเดือน

ห้องเครื่องลิฟต์โดยสาร ชั้น Root

Month / เดือน .....

Year / ปี ....2565....

Building / อาคาร : เดอะ สเตจ เตาปูน อินเตอร์เซนจ์

วันที่	รอบเช้า เวลา	ผู้ตรวจสอบ	รอบบ่าย เวลา	ผู้ตรวจสอบ	รอบกลางคืน เวลา	ผู้ตรวจสอบ	ตรวจสอบโดย หัวหน้าช่าง	หมายเหตุ
1	6.39		16.41		22.41			
2	6.40		17.01		22.52			
3	6.44		16.55		22.45			
4	7.18		14.38		22.50			
5	8.22		14.44		22.40			
6	8.01		13.42		22.35			
7	8.51		16.46		22.10			
8	8.23		16.25		22.17			
9	8.28		17.43		22.21			
10	8.25		16.58		22.19			
11	9.00		16.15		22.16			
12	6.46		15.15		22.40			
13	6.37		15.25		22.50			
14	6.35		16.42		22.43			
15	6.45		16.54		22.49			
16	7.10		17.06		22.50			
17	6.22		16.21		22.43			
18	9.00		14.05		22.09			
19	8.00		14.20		23.04			
20	9.11		14.12		23.03			
21	9.33		13.35		22.36			
22	9.25		13.53		22.34			
23	8.58		12.40		22.00			
24	9.10		13.25		22.44			
25	9.45		15.35		22.20			
26	8.03		16.10		22.50			
27	8.01		15.15		22.35			
28	8.16		16.18		22.36			
29	8.10		16.36		22.38			
30	9.10		16.39		23.06			
31	8.55		16.46		22.42			

Verified By / ทบทวนตรวจสอบโดย

Signature / (การอาคาร)

Date / วันที่ .....

ใบรายงานการตรวจสอบห้องเครื่องจักร รายวันประจำเดือน  
ห้องเครื่องลิฟต์โดยสาร ชั้น Root

Month / เดือน ..... ๒๕๖๕..... Year / ปี ....2565....

Building / อาคาร : เดอะ สเตจ เตาปูน อินเตอร์เซ็นจ์

วันที่	รอบเช้า เวลา	ผู้ตรวจสอบ	รอบบ่าย เวลา	ผู้ตรวจสอบ	รอบกลางคืน เวลา	ผู้ตรวจสอบ	ตรวจสอบโดย หัวหน้าช่าง	หมายเหตุ
1	9.00		16.12		22.30			
2	8.21		16.42		22.17			
3	8.25		16.15		22.27			
4	8.57		17.04		22.41			
5	8.21		16.53		22.26			
6	9.08		17.08		22.30			
7	9.05		16.58		22.40			
8	9.05		17.07		22.33			
9	8.43		14.00		22.41			
10	9.25		14.40		22.43			
11	8.37		14.22		22.44			
12	8.56		15.02		22.30			
13	9.12		13.51		22.37			
14	9.00		14.06		22.00			
15	9.13		13.23		22.50			
16	8.30		13.53		22.40			
17	8.17		13.47		22.55			
18	8.10		13.30		22.34			
19	8.17		13.41		22.42			
20	8.12		14.40		22.41			
21	8.06		13.30		22.50			
22	9.12		15.45		22.23			
23	9.11		14.40		22.23			
24	8.21		16.25		22.49			
25	7.57		16.55		22.27			
26	9.12		16.51		22.26			
27	9.00		17.07		22.23			
28	9.05		17.06		22.46			
29	9.10		16.54		22.07			
30	9.30		14.10		23.01			
31								

Verified By / หน่วยงานตรวจสอบโดย

Signature  (อาคาร)

Date / วันที่ ..... 31/12/2565

ใบรายงานการตรวจสอบห้องเครื่องจักร รายวันประจำเดือน  
ห้องเครื่องลิฟต์โดยสาร ชั้น Root

Month / เดือน พฤษภาคม Year / ปี ....2565....

Building / อาคาร : เดอะ สเตจ เตาปูน อินเตอร์เซ็นจ์

วันที่	รอบเช้า เวลา	ผู้ตรวจสอบ	รอบบ่าย เวลา	ผู้ตรวจสอบ	รอบกลางคืน เวลา	ผู้ตรวจสอบ	ตรวจสอบโดย หัวหน้าช่าง	หมายเหตุ
1	06.24		16.15		22.37			
2	06.01		16.10		22.39			
3	06.12		13.40		22.37			
4	07.15		13.47		22.43			
5	07.40		13.46		22.45			
6	8.10		16.10		22.43			
7	8.05		13.33		09.55			
8	8.23		14.01		09.45			
9	8.18		17.08		22.26			
10	07.40		16.49		22.23			
11	07.15		17.19		09.26			
12	07.10		16.44		22.32			
13	7.20		15.30		22.34			
14	9.00		15.37		22.17			
15	07.50		13.22		22.24			
16	07.50		16.43		22.37			
17	07.45		17.38		22.55			
18	8.16		17.04		23.02			
19	8.30		17.00		22.31			
20	8.07		17.00		09.15			
21	7.55		13.19		09.55			
22	8.20		16.10		22.31			
23	8.00		15.42		22.39			
24	8.02		16.04		22.36			
25	08.20		16.06		22.31			
26	09.05		16.45		22.01			
27	09.01		16.30		22.34			
28	8.50		17.25		22.35			
29	7.46		17.30		22.50			
30	8.10		17.21		22.31			
31	8.03		16.35		22.36			

Verified By / ทบพนตรวจสอบโดย

Signature / ลายเซ็น (BM. / ผู้จัดการอาคาร)

Date / วันที่ .....

ใบรายงานการตรวจสอบห้องเครื่องจักร รายวันประจำเดือน

ห้องเครื่องลิฟต์โดยสาร ชั้น Root

Month / เดือน สิงหาคม Year / ปี ....2565....

Building / อาคาร : เดอะ สเตจ เตาปูน อินเตอร์เซ็นจ์

วันที่	รอบเช้า เวลา	ผู้ตรวจสอบ	รอบบ่าย เวลา	ผู้ตรวจสอบ	รอบกลางคืน เวลา	ผู้ตรวจสอบ	ตรวจสอบโดย หัวหน้าช่าง	หมายเหตุ
1	8.57		14.50		22.36			
2	8.57		16.10		22.33			
3	8.20		15.50		22.26			
4	8.06		14.45		22.42			
5	8.20		16.35		22.45			
6	10.00		13.26		22.32			
7	8.05		14.00		22.30			
8	8.50		16.12		22.37			
9	9.20		16.25		22.30			
10	8.17		15.50		22.40			
11	9.43		17.00		22.31			
12	8.07		17.00		22.39			
13	8.58		15.13		22.35			
14	9.05		13.36		22.41			
15	9.20		16.13		22.40			
16	10.14		15.11		22.45			
17	10.15		14.33		22.35			
18	9.11		14.35		22.55			
19	9.19		14.37		22.05			
20	8.03		16.42		22.21			
21	7.57		16.43		22.30			
22	7.42		17.14		22.27			
23	8.55		16.34		22.23			
24	8.55		13.47		22.45			
25	8.55		14.16		22.13			
26	9.05		14.05		22.95			
27	9.19		13.40		22.91			
28	8.55		13.35		22.43			
29	9.24		13.30		22.35			
30	9.15		17.12		22.42			
31								

Verified By / ทบทวนตรวจสอบโดย

Signature / ลายเซ็น (BM. / ผู้จัดการอาคาร)

Date / วันที่ .....

ภาคผนวก ค-6

Assembly Point Map

---



ในสายยกไฟฟ้า

อาคารพาณิชย์ สูง 4 ชั้น

อาคารพาณิชย์ สูง 4 ชั้น

อาคารพาณิชย์ สูง 4 ชั้น

อาคารพาณิชย์ สูง 4 ชั้น

สัญลักษณ์

บันไดหลักและบันไดหนีไฟ

จุดรวมพล

เส้นทางหนีไฟไปยังจุดรวมพล

**จุดที่ 1 พื้นที่จุดรวมพล ขนาด 340 ตร.ม.**

รองรับผู้พักอาศัยชั้นที่ 1-21 จำนวน 1,299 คน  
ต้องการพื้นที่จุดรวมพล 324.75 ตารางเมตร  
**โครงการจัดเตรียมจุดรวมพลขนาดพื้นที่ 340 ตร.ม.**

**จุดที่ 2 พื้นที่จุดรวมพล ขนาด 325 ตร.ม.**

รองรับผู้พักอาศัยชั้นที่ 22-36 จำนวน 1,290 คน  
ต้องการพื้นที่จุดรวมพล 322.5 ตารางเมตร  
**โครงการจัดเตรียมจุดรวมพลขนาดพื้นที่ 325 ตร.ม.**

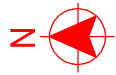
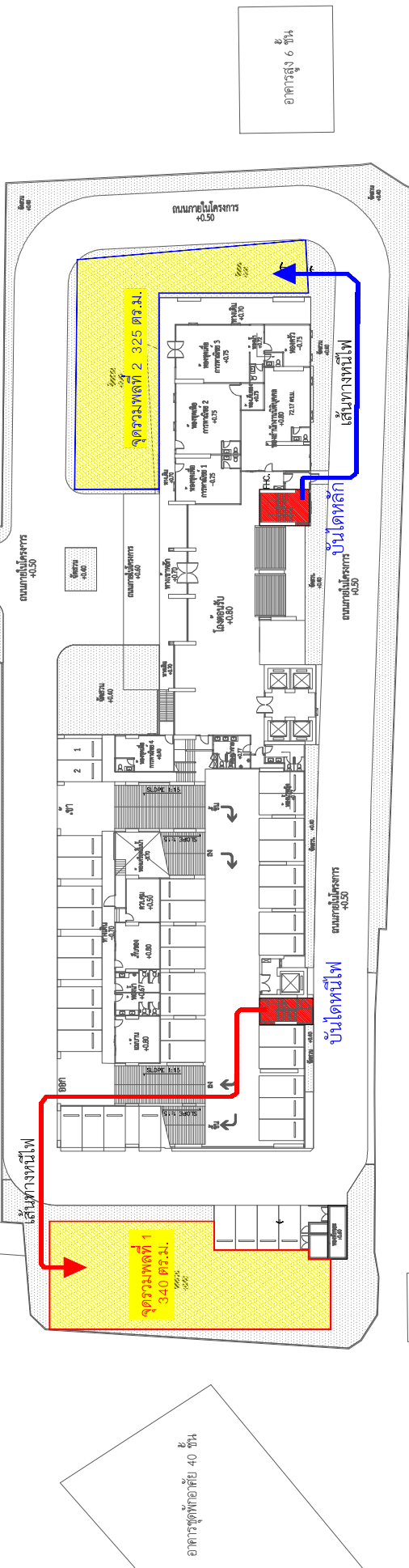

กลุ่มบ้านพักอาศัย ชั้นเดียวและ 2 ชั้น

มาตราส่วน  
0 2 4 6 8 10 20 เมตร